



ZODPOVĚDNÝ ARCHITEKT:
Ing. arch. Olga Šárka
Poříčí 33a, Brno 63900

VYPRACOVAL:
Ing. arch. Jan Šárka
Poříčí 33a, Brno 63900
architekt.sarka@gmail.com
+420 777 968 062

MÍSTO:
Charbulova 100/137, 618 00,
Brno - Černovice
parc. č. 2154, k. ú. Černovice 611263

STAVEBNÍK:
Magistrát města Brna,
Odbor správy majetku,
Husova 3, 601 67 Brno

NÁZEV AKCE:
CHARBULOVA 137 - REKONSTRUKCE STROPU

STUPEŇ:
DPS

FORMÁT: DATUM:
A3 7/2023



ZODPOVĚDNÝ ARCHITEKT: Ing. arch. Olga Šárka Poříčí 33a, Brno 63900	MÍSTO: Charbulova 100/137, 618 00, Brno - Černovice parc. č. 2154, k. ú. Černovice 611263	NÁZEV AKCE: CHARBULOVA 137 - REKONSTRUKCE STROPU		
		STUPEŇ: DPS	FORMÁT: A3	MÉRITKO: 1:500
VYPRACOVAL: Ing. arch. Jan Šárka Poříčí 33a, Brno 63900 architekt.sarka@gmail.com +420 777 968 062	STAVEBNÍK: Magistrát města Brna, Odbor správy majetku, Husova 3, 601 67 Brno	NÁZEV VÝKRESU: SITUACE ŠIRŠÍCH VZTAHŮ		
		DATUM: 7/2023 ČÍSLO VÝKRESU: C.01		

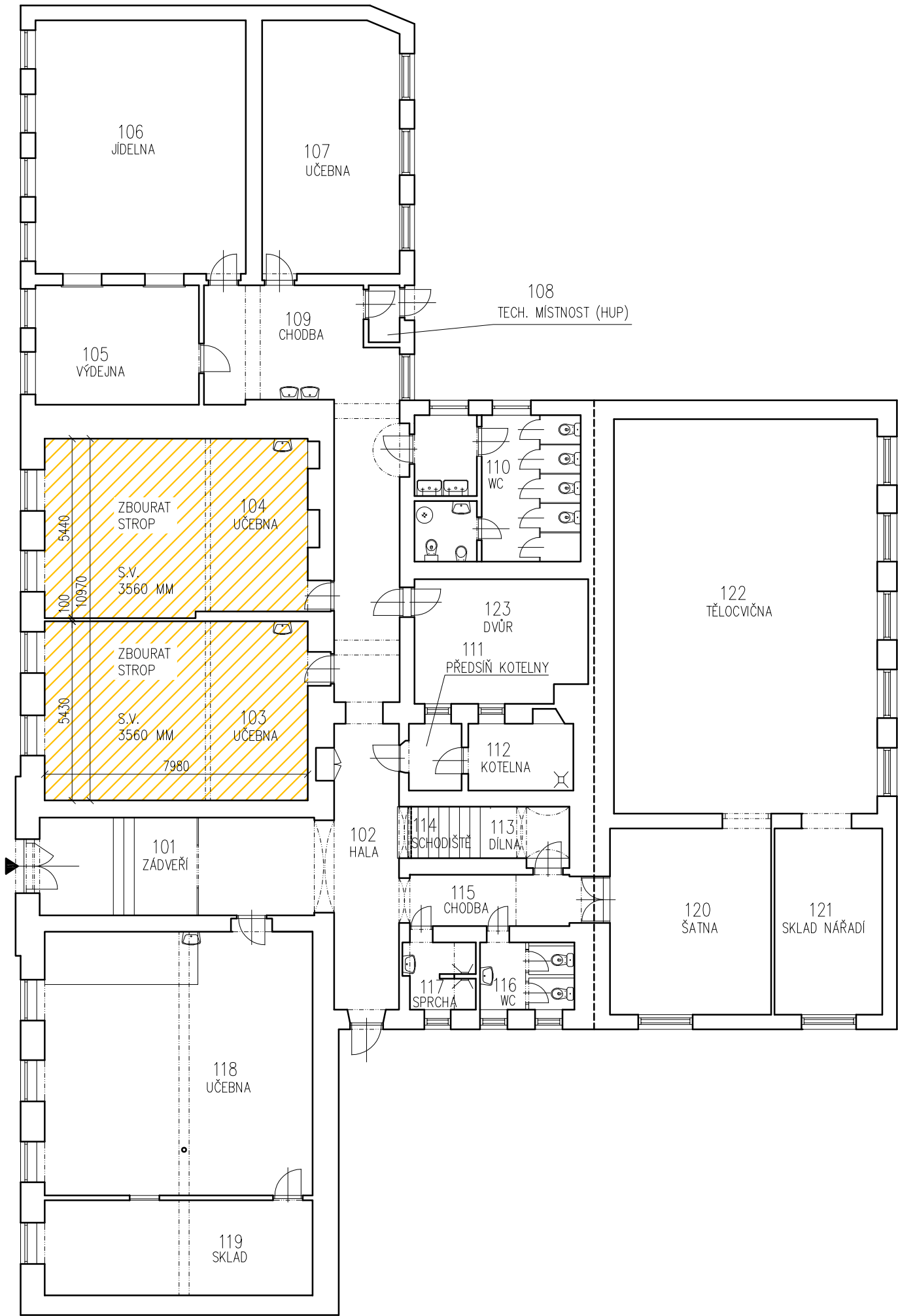

LEGENDA MÍSTNOSTÍ

ČÍSLO MÍSTNOSTI	ÚČEL MÍSTNOSTI	PLOCHA (m²)	SV.VÝŠKA (m)		POVRCH PODLAHY
			PO STROP	PO PODL.	
101	ZÁDVEŘÍ	14,38	~4,07-		TERACO
102	HALA	30,32	~3,56		TERACO
103	UČEBNA	44,65	~3,56		PVC
104	UČEBNA	43,99	~3,56		PVC
105	VÝDEJNA	17,96	~3,75		PVC
106	JÍDELNA	49,21	~3,67		PVC
107	UČEBNA	32,03	~3,75		KOBEREC
108	TECHNICKÁ MÍSTNOST (HUP)	1,63	~3,80		KERAMICKÁ DLAŽBA
109	CHODBA	37,51	~3,77; ~3,81		KERAMICKÁ DLAŽBA
110	UMÝVÁRNA + WC	22,38	~3,73		KERAMICKÁ DLAŽBA
111	PŘEDSÍŇ KOTELNY	3,49	~3,58		TERACO
112	KOTELNA	6,60	~3,58		TERACO
113	DÍLNA	7,88	~2,38- -0,65		BETONOVÁ MAZANINA + PVC
114	SCHODIŠTĚ	17,79	-		TERACO
115	CHODBA	9,45	~3,56- -2,21		TERACO
116	WC	6,07	~3,56		KERAMICKÁ DLAŽBA
117	SPRCHA	4,49	~3,53		KERAMICKÁ DLAŽBA
118	UČEBNA	66,35	~3,50		PVC
119	SKLAD	23,71	~3,56		PVC
120	ŠATNA	28,02	~2,97		KOBEREC
121	SKLAD NÁŘADÍ	19,13	~2,95		KOBEREC
122	TĚLOCVIČNA	95,56	~5,30		DŘEV. PARKETY
123	DVŮR	19,30	-		BETON
CELKEM PLOCHA 1.NP		601,90			

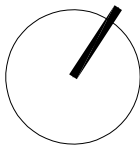

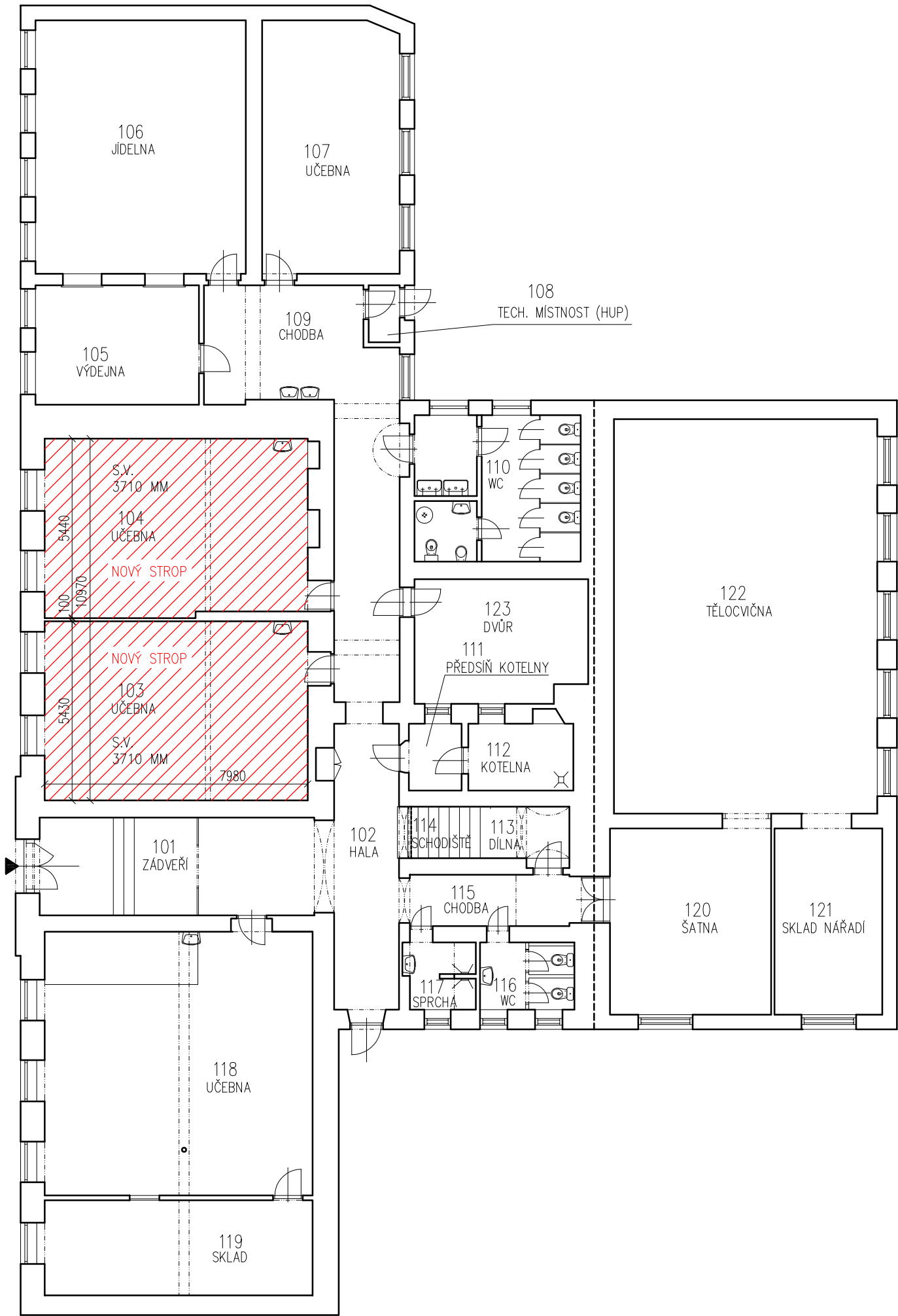

LEGENDA MÍSTNOSTÍ

ČÍSLO MÍSTNOSTI	ÚČEL MÍSTNOSTI	PLOCHA (m²)	SV.VÝŠKA (m)		POVRCH PODLAHY
			PO STROP	PO PODL.	
101	ZÁDVEŘÍ	14,38	~4,07-~3,56		TERACO
102	HALA	30,32	~3,56		TERACO
103	UČEBNA	44,65	~3,56		PVC
104	UČEBNA	43,99	~3,56		PVC
105	VÝDEJNA	17,96	~3,75		PVC
106	JÍDELNA	49,21	~3,67		PVC
107	UČEBNA	32,03	~3,75		KOBEREC
108	TECHNICKÁ MÍSTNOST (HUP)	1,63	~3,80		KERAMICKÁ DLAŽBA
109	CHODBA	37,51	~3,77;~3,81		KERAMICKÁ DLAŽBA
110	UMÝVÁRNA + WC	22,38	~3,73		KERAMICKÁ DLAŽBA
111	PŘEDSÍŇ KOTELNY	3,49	~3,58		TERACO
112	KOTELNA	6,60	~3,58		TERACO
113	DÍLNA	7,88	~2,38-~0,65		BETONOVÁ MAZANINA + PVC
114	SCHODIŠTĚ	17,79	-		TERACO
115	CHODBA	9,45	~3,56-~2,21		TERACO
116	WC	6,07	~3,56		KERAMICKÁ DLAŽBA
117	SPRCHA	4,49	~3,53		KERAMICKÁ DLAŽBA
118	UČEBNA	66,35	~3,50		PVC
119	SKLAD	23,71	~3,56		PVC
120	ŠATNA	28,02	~2,97		KOBEREC
121	SKLAD NÁŘADÍ	19,13	~2,95		KOBEREC
122	TĚLOCVIČNA	95,56	~5,30		DŘEV. PARKETY
123	DVŮR	19,30	-		BETON
CELKEM PLOCHA 1.NP		601,90			

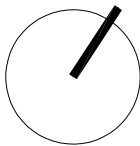

ZODPOVĚDNÝ ARCHITEKT:
Ing. arch. Olga Šárka
Poříčí 33a, Brno 63900

VYPRACOVAL:
Ing. arch. Jan Šárka
Poříčí 33a, Brno 63900
architekt.sarka@gmail.com
+420 777 968 062

MÍSTO:
Charbulova 100/137, 618 00,
Brno - Černovice
parc. č. 2154, k. ú. Černovice 611263

STAVEBNÍK:
Magistrát města Brna,
Odbor správy majetku,
Husova 3, 601 67 Brno

NÁZEV AKCE:
CHARBULOVA 137 - OPRAVA STROPU

STUPEŇ:
DPS

NÁZEV VÝKRESU:
PŮDORYS 1.NP - NÁVRH

FORMÁT: A3
MĚŘÍTKO: 1:150
DATUM: 7/2023

ČÍSLO VÝKRESU:
02

PŮDORYS 2.NP

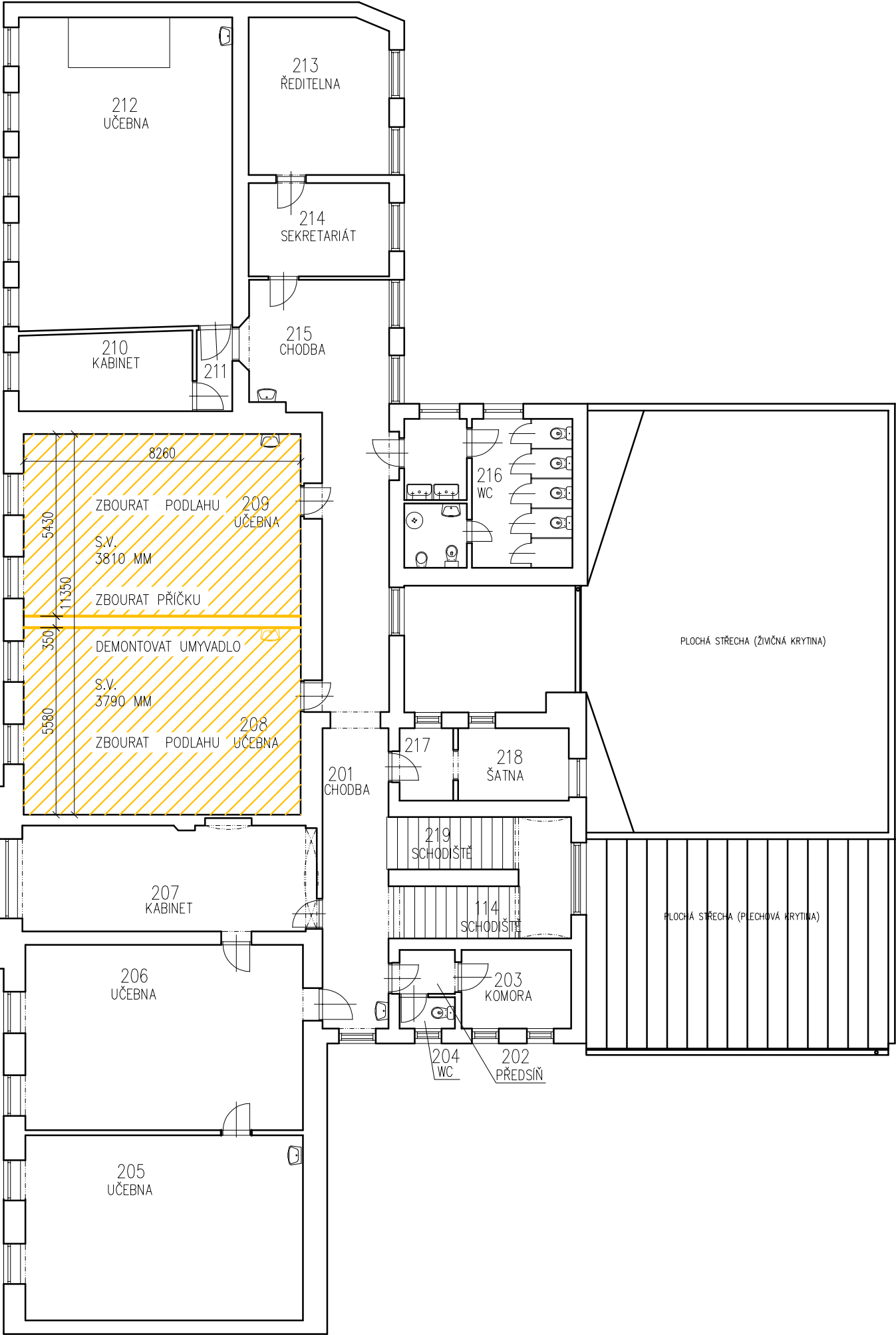

LEGENDA MÍSTNOSTÍ

ČÍSLO MÍSTNOSTI	ÚČEL MÍSTNOSTI	PLOCHA (m²)	SV.VÝŠKA (m)		POVRCH PODLAHY
			PO STROP	PO PODHL.	
201	CHODBA	18,51	~3,81		TERACO
202	PŘEDSÍŇ	2,47	~3,84		PVC
203	KOMORA	7,65	~3,87		PVC
204	WC	1,53	~3,84		PVC
205	UČEBNA	65,09	~3,78		KOBEREC
206	KABINET	27,38	~3,81		KOBEREC
207	KABINET	28,6	~3,84		KOBEREC
208	UČEBNA	46,46	~3,79		PVC
209	UČEBNA	45,27	~3,81		PVC
210	KABINET	12,08	~3,55		KOBEREC
211	PŘEDSÍŇ	2,58	~3,55		KOBEREC
212	UČEBNA	58,99	~3,54		PVC
213	ŘEDITELNA	19,49	~2,95		KOBEREC
214	SEKRETARIÁT	11,65	~2,95		KOBEREC
215	CHODBA	35,98	~3,04		TERACO
216	UMÝVÁRNA + WC	21,43	~2,66		KERAMICKÁ DLAŽBA
217	ŠATNA	3,67	~3,84		KOBEREC
218	ŠATNA	7,13	~3,84		KOBEREC
219	SCHODIŠTĚ	8,89	~3,81- -1,97		BETON
220	SCHODIŠTĚ	8,89	-		BETON
CELKEM PLOCHA 2.NP		433,74			

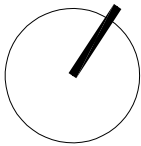

ZODPOVĚDNÝ ARCHITEKT:
Ing. arch. Olga Šárka
Poříčí 33a, Brno 63900

VYPRACOVAL:
Ing. arch. Jan Šárka
Poříčí 33a, Brno 63900
architekt.sarka@gmail.com
+420 777 968 062

MÍSTO:
Charbulova 100/137, 618 00,
Brno - Černovice
parc. č. 2154, k. ú. Černovice 611263

STAVEBNÍK:
Magistrát města Brna,
Odbor správy majetku,
Husova 3, 601 67 Brno

NÁZEV AKCE:
CHARBULOVA 137 - OPRAVA STROPU

STUPEŇ:
DPS

NÁZEV VÝKRESU:
PŮDORYS 2.NP - BOURACÍ PRÁCE

FORMÁT:
A3

MĚŘÍTKO:
1:150

DATUM:
7/2023

ČÍSLO VÝKRESU:
03

ČÍSLO MÍSTNOSTI	ÚČEL MÍSTNOSTI	PLOCHA (m ²)	SV.VÝŠKA (m)		POVRCH PODLAHY
			PO STROP	PO PODHL.	
201	CHODBA	18,51	~3,81		TERACO
202	PŘEDSÍŇ	2,47	~3,84		PVC
203	KOMORA	7,65	~3,87		PVC
204	WC	1,53	~3,84		PVC
205	UČEBNA	45,73	~3,78		PVC
206	UČEBNA	45,73	~3,81		PVC
207	KABINET	28,6	~3,84		KOBEREC
208	UČEBNA	46,46	~3,79		PVC
209	UČEBNA	45,27	~3,81		PVC
210	KABINET	12,08	~3,55		KOBEREC
211	PŘEDSÍŇ	2,58	~3,55		KOBEREC
212	UČEBNA	58,99	~3,54		PVC
213	ŘEDITELNA	19,49	~2,95		KOBEREC
214	SEKRETARIÁT	11,65	~2,95		KOBEREC
215	CHODBA	35,98	~3,04		TERACO
216	UMÝVÁRNA + WC	21,43	~2,66		KERAMICKÁ DLAŽBA
217	ŠATNA	3,67	~3,84		KOBEREC
218	ŠATNA	7,13	~3,84		KOBEREC
219	SCHODIŠTĚ	8,89	~3,81 – –1,97		BETON
220	SCHODIŠTĚ	8,89	–		BETON
	CELKEM PLOCHA 2 NP	433,74			

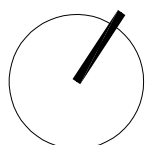

ČÍSLO VÝKRESU:
04

STAVEBNÍK:
Magistrát města Brna,
Odbor správy majetku,
Husova 3, 601 67 Brno

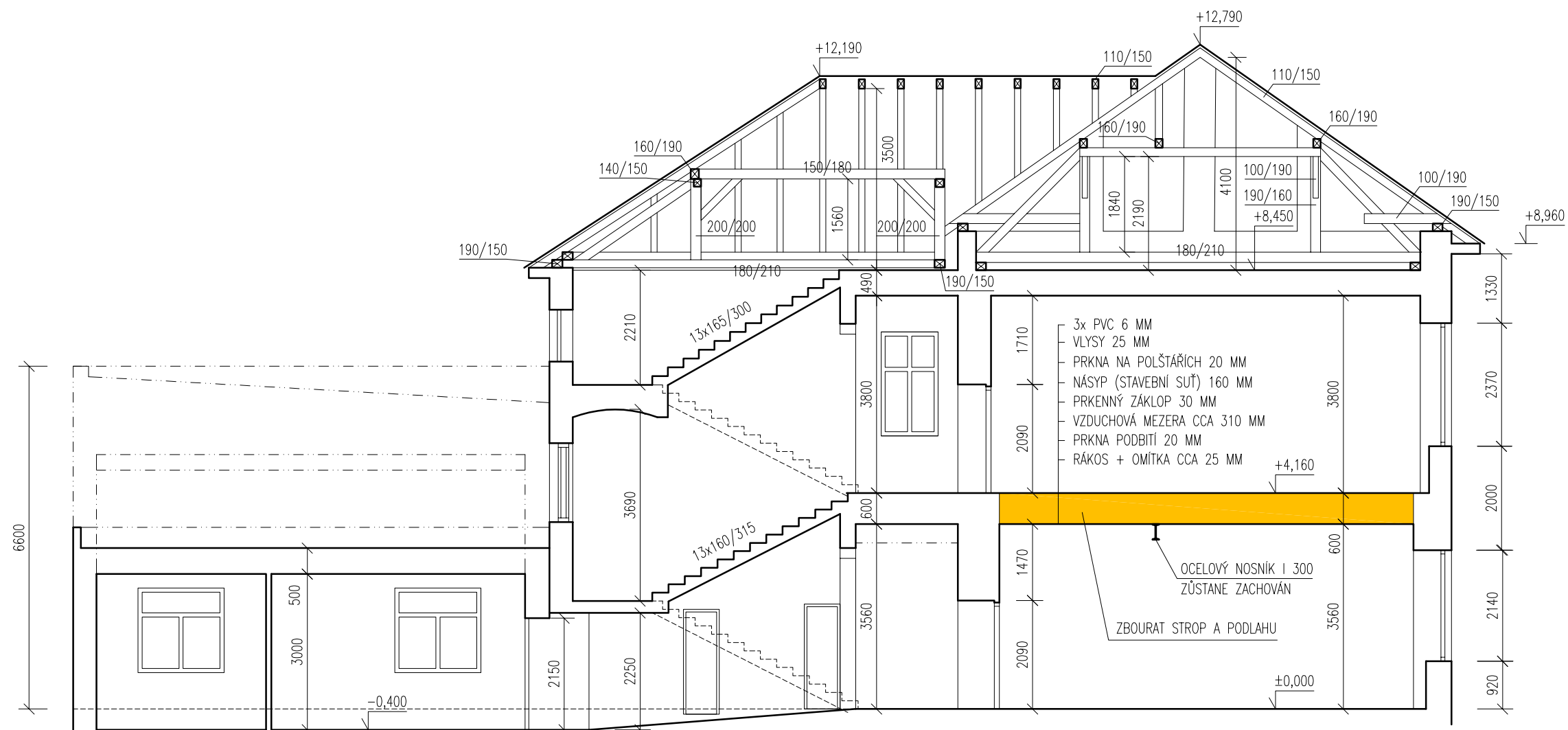

ZODPOVĚDNÝ ARCHITEKT:
Ing. arch. Olga Šárka
Poříčí 33a, Brno 63900

VYPRACOVAL:
Ing. arch. Jan Šárka
Poříčí 33a, Brno 63900
architekt.sarka@gmail.com
+420 777 968 062

MÍSTO:
Charbulova 100/137, 618 00,
Brno - Černovice
parc. č. 2154, k. ú. Černovice 611263

STAVEBNÍK:
Magistrát města Brna,
Odbor správy majetku,
Husova 3, 601 67 Brno

NÁZEV AKCE:
CHARBULOVA 137 - OPRAVA STROPU

STUPEŇ:
DPS

NÁZEV VÝKRESU:
PŘÍČNÝ ŘEZ - BOURACÍ PRÁCE

FORMÁT: A3
MĚŘÍTKO: 1:100
DATUM: 7/2023

ČÍSLO VÝKRESU:
05

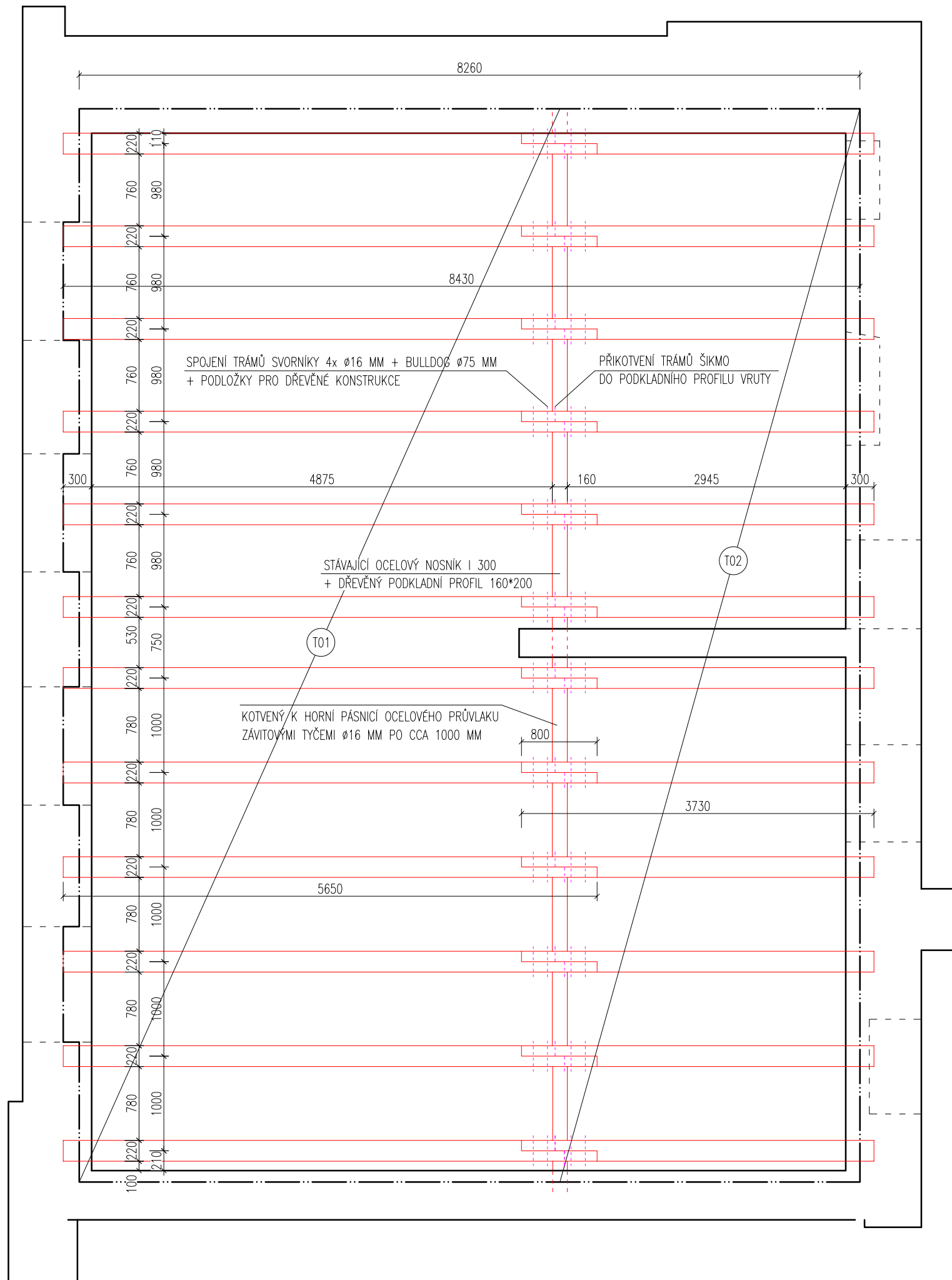

- T01 DŘEVĚNÝ TRÁM 220*260*5650 MM, 12 KS
- T02 DŘEVĚNÝ TRÁM 220*260*3730 MM, 12 KS
- ZÁKLOP Z PRKEN S PEREM A DRÁŽKOU TL. 30 MM

- VŠECHNY ROZMĚRY JE NUTNÉ OVĚŘOVAT PŘÍMO NA STAVBĚ
- V PŘÍPADĚ NEJASNOSTÍ, NEPŘEDPOKLÁDANÝCH ZMĚN NEBO ZJIŠTĚNÍ NEZNÁMÝCH SKUTEČNOSTÍ, JE NUTNO PRÁCE PŘERUŠIT A ZAVOLAT PROJEKTANTA

ZODPOVĚDNÝ ARCHITEKT:
Ing. arch. Olga Šárka
Poříčí 33a, Brno 63900

VYPRACOVAL:
Ing. arch. Jan Šárka
Poříčí 33a, Brno 63900
architekt.sarka@gmail.com
+420 777 968 062

MÍSTO:
Charbulova 100/137, 618 00,
Brno - Černovice
parc. č. 2154, k. ú. Černovice 611263

STAVEBNÍK:
Magistrát města Brna,
Odbor správy majetku,
Husova 3, 601 67 Brno

NÁZEV AKCE:
CHARBULOVA 137 - REKONSTRUKCE STOPU

STUPEŇ:
DPS

NÁZEV VÝKRESU:
PŮDORYS STOPU

FORMÁT: **A3** MĚŘÍTKO: **1:50** DATUM: **7/2023**

ČÍSLO VÝKRESU:
06

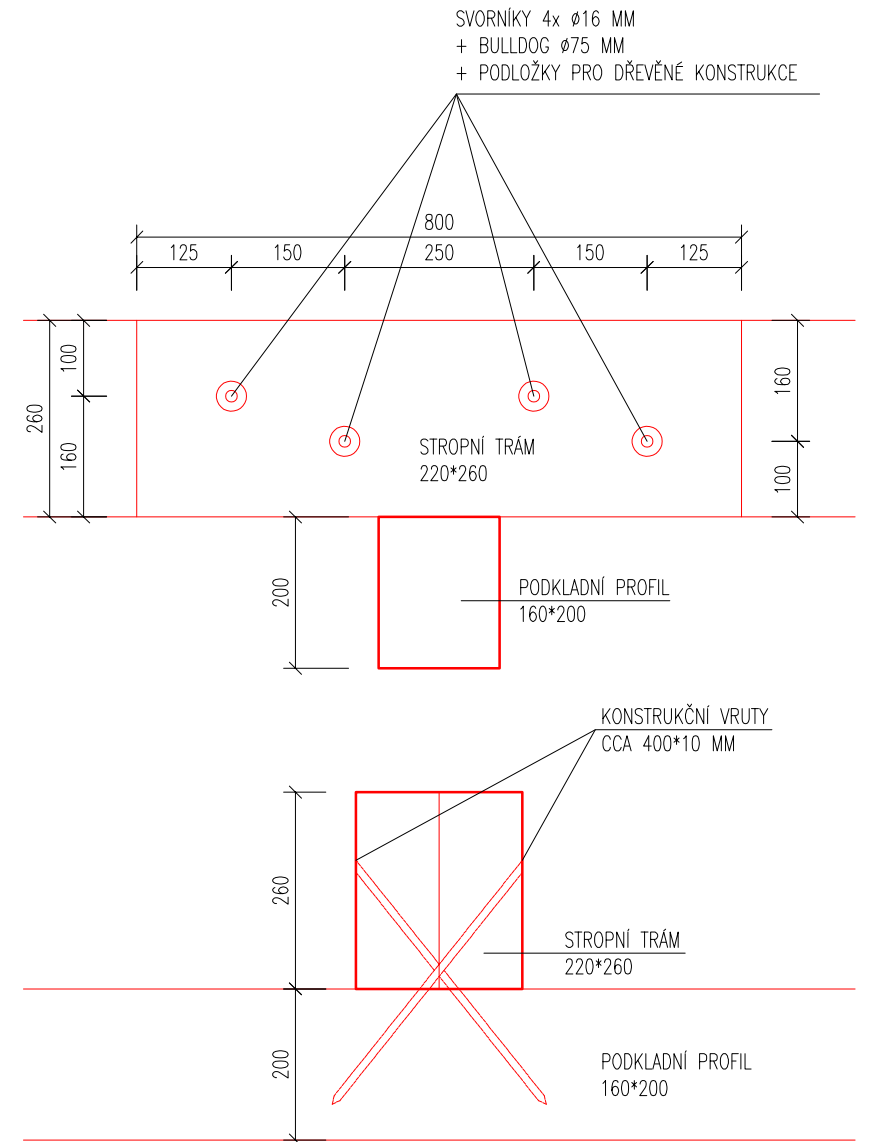
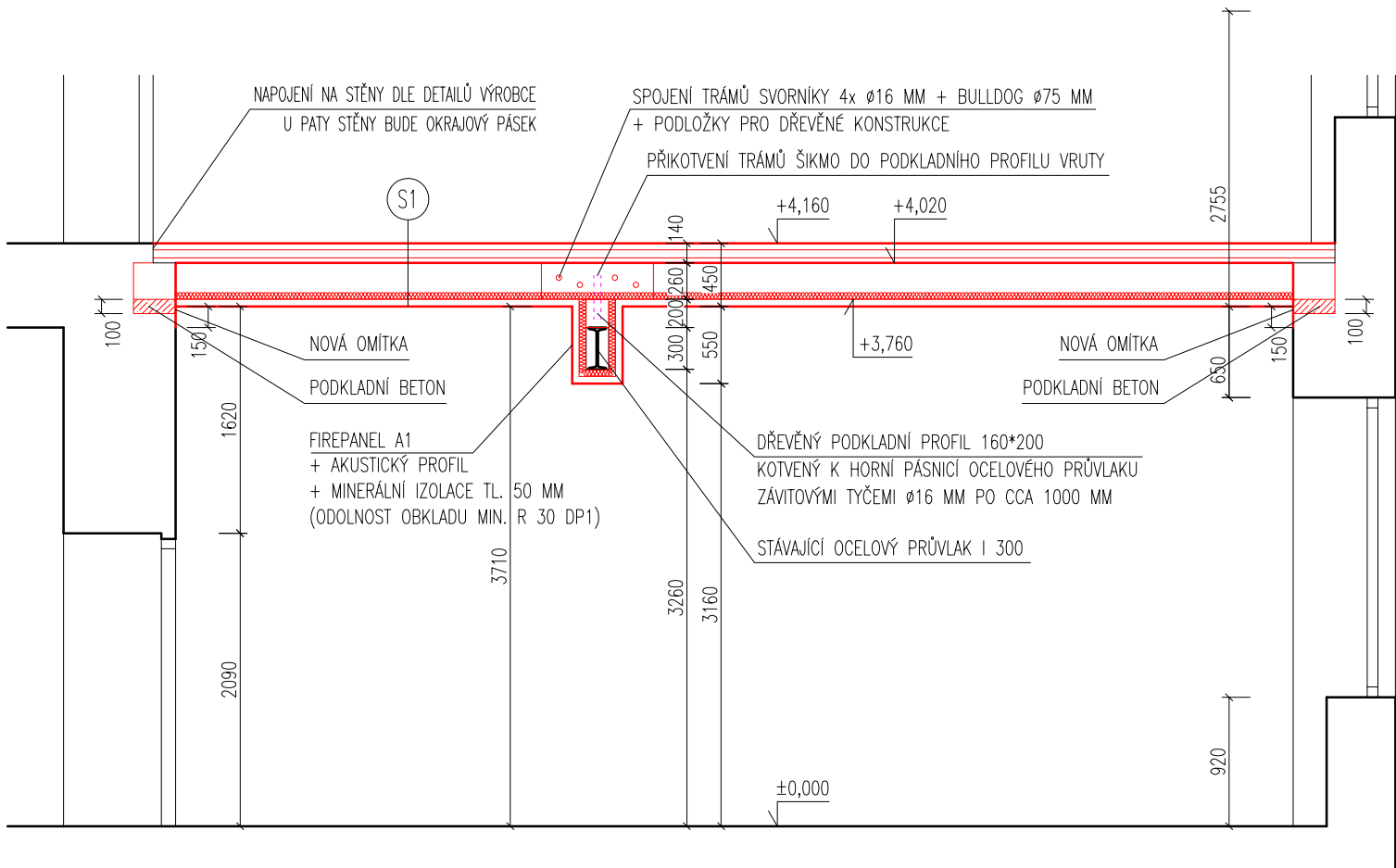
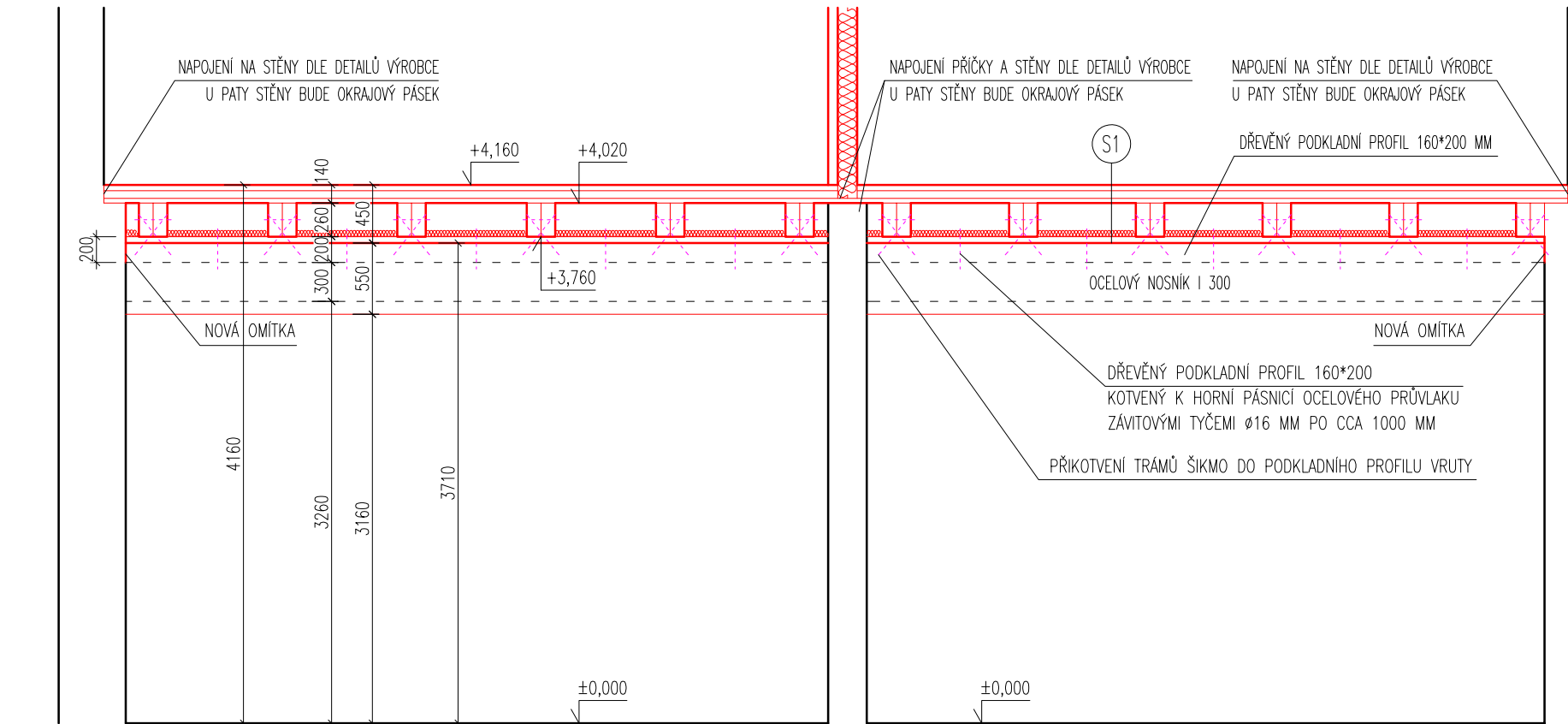

S1

- VINYL TL. 4 MM CELOPLOŠNĚ LEPENÝ K PODKLADU
- SÁDROVLÁKNITÁ DESKA FERMACELL TL. 10 MM (CELOPLOŠNĚ PROLEPENÁ A PROŠROUBOVANÁ, ZVYŠUJE UŽITNÉ ZATÍŽENÍ NA 4,0 kN, CCA 12 KG/M³)
- PODLAHOVÝ PRVEK FERMACELL 2E31 (2 x 10 MM SÁDROVLÁKNITÁ DESKA + 10 MM DŘEVOVLÁKNITÁ DESKA, 25 KG/M³)
- VYROVNÁVACÍ PODSYP FERMACELL TL. 10-30 MM (MIN 10 MM ZÁSYPU NAD NEJVYŠŠÍM BODEM NEROVNOSTÍ, CCA 12 KG/M³)
- VOŠTINOVÝ SYSTÉM FERMACELL TL. 30 MM (PODLAHOVÁ VOŠTINA + VOŠTINOVÝ ZÁSYP, 45 KG/M³)
- GEOTEXTILIE 300G/M² (VYTAŽENÁ AŽ PO HORNÍ LÍČ PODLAHY A PŘICHYCENÁ K PODKLADU IZOLAČNÍ OKRAJOVOU PÁSKOU
- ZÁKLOP Z PRKEN S PEREM A DŘÁŽKOU TL. 30 MM
- DŘEVĚNÉ TRÁMY 220/260 ě 980-1000 MM
- MEZI TRÁMY MINERÁLNÍ IZOLACE TL. 50 MM S OBJEMOVOU HMOTNOSTÍ CCA 16 KG/M³
- AKUSTICKÝ PROFIL 30 MM (OSOVÁ ROZTEČ DLE PRAVIDEL VÝROBCE)
- SÁDROVLÁKNITÁ DESKA FERMACELL TL. 10 MM (KOTVENÍ DLE MANUÁLU VÝROBCE, ODOLNOST STROPU MIN. REI 30 DP1)

- VŠECHNY ROZMĚRY JE NUTNÉ OVĚŘOVAT PŘÍMO NA STAVBĚ
- V PŘÍPADĚ NEJASNOSTÍ, NEPŘEDPOKLÁDANÝCH ZMĚN NEBO ZJIŠTĚNÍ NEZNÁMÝCH SKUTEČNOSTÍ, JE NUTNO PRÁCE PŘERUŠIT A ZAVOLAT PROJEKTANTA

ZODPOVĚDNÝ ARCHITEKT:
Ing. arch. Olga Šárka
Poříčí 33a, Brno 63900

VYPRACOVAL:
Ing. arch. Jan Šárka
Poříčí 33a, Brno 63900
architekt.sarka@gmail.com
+420 777 968 062

MÍSTO:
Charbulova 100/137, 618 00,
Brno - Černovice
parc. č. 2154, k. ú. Černovice 611263

STAVEBNÍK:
Magistrát města Brna,
Odbor správy majetku,
Husova 3, 601 67 Brno

NÁZEV AKCE:
CHARBULOVA 137 - REKONSTRUKCE STROPU

STUPEŇ:
DPS

NÁZEV VÝKRESU:
ŘEZ PŘÍČNÝ A PODÉLNÝ

FORMÁT: **A3** MĚŘÍTKO: **1:50** DATUM: **7/2023**

ČÍSLO VÝKRESU:
07