ANTHROPOS SPORTOVNÍ A REKREAČNÍ AREÁL | VÝKRES | M 1:500

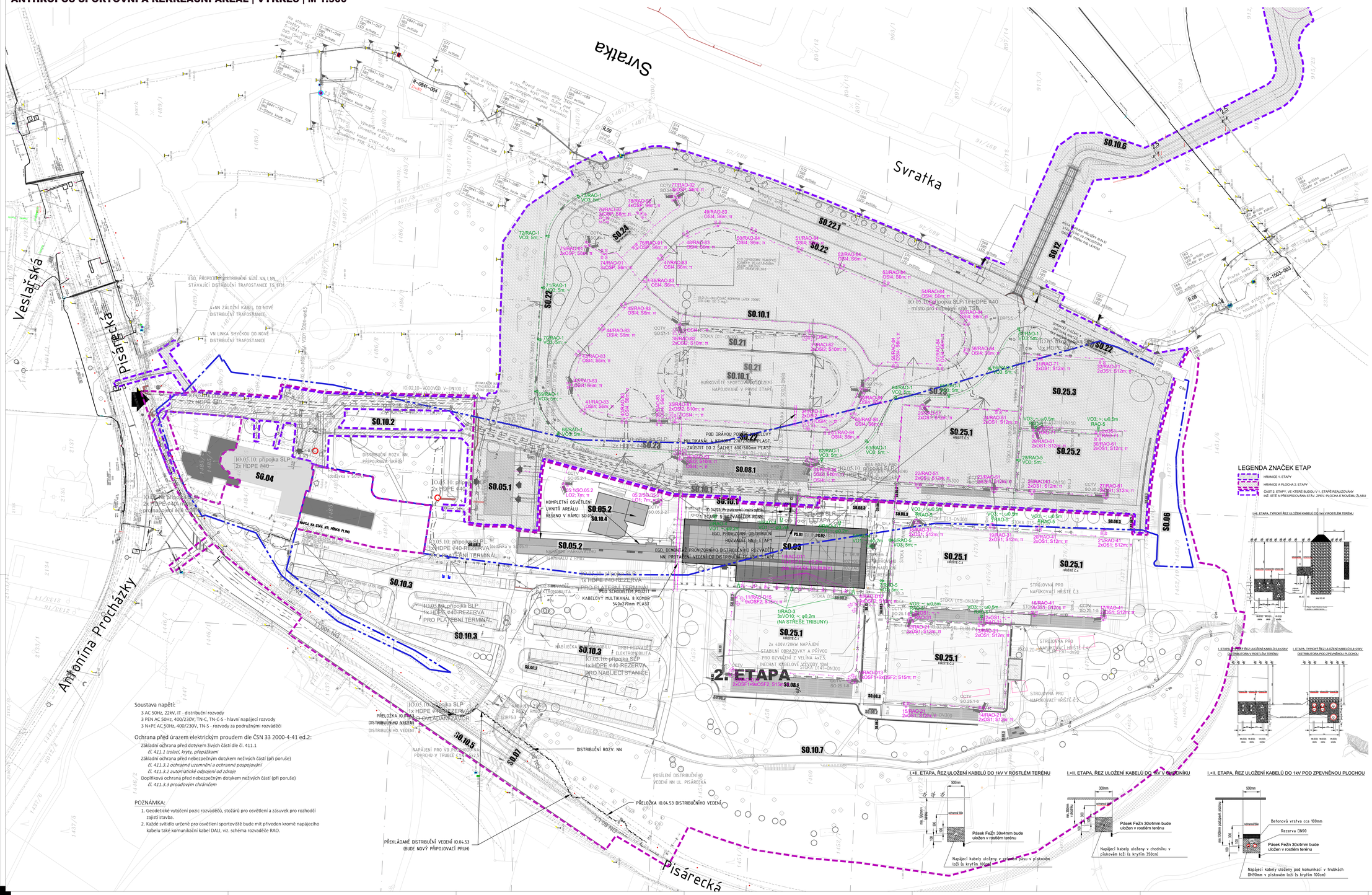
Svratka
Svratka
Veslařská
Písárecká
Antonína Procházky
Písárecká
2. ETAPA
S0.01
S0.02
S0.03
S0.04
S0.05.1
S0.05.2
S0.06
S0.07
S0.08.1
S0.08.2
S0.08.3
S0.10.1
S0.10.2
S0.10.3
S0.10.5
S0.10.6
S0.10.7
S0.12
S0.21
S0.22
S0.22.1
S0.23
S0.24
S0.25.1
S0.25.2
S0.25.3
POD DRÁHOU POŽÁRNÍ VODOVOD
MULTIKANÁL 4 KOMORY 2x70/40mm PLAST, ZÁSUVKY DO 2 ŠACHET 400/400mm PLAST
KOMPLETNÍ OSVĚTLENÍ UVNITŘ AREÁLU ŘEŠENO V RÁMCI SO.05.2
EGD, DEMONTÁŽ PROVIZORNÍHO DISTRIBUČNÍHO ROZVADĚČE NN, PROTAŽENÍ VEDENÍ DO DISTRIBUČNÍ SKŘÍNĚ V 1. ETAPĚ
EGD, PROVIZORNÍ DISTRIBUČNÍ ROZVADĚČ NN, 1. ETAPY
KABELOVÝ MULTIKANÁL 6 KOMOR 5x5x2/9mm PLAST
POD SCHODIŠTĚM PODJÍZD
PŘELOŽKA IO.04.53 DISTRIBUČNÍHO VEDENÍ
DISTRIBUČNÍ ROZV. NN
PŘEKLÁDANÉ DISTRIBUČNÍ VEDENÍ IO.04.53 (BUDE NOVÝ PŘÍPOJOVACÍ PRUH)
POSÍLENÍ DISTRIBUČNÍHO VEDENÍ NN UL. PISÁRECKÁ
IO.05.10: přípojka SLP 2x HDPE 440
IO.05.10: přípojka SLP 1x HDPE 440 REZERVA PRO PLATEBNÍ TERMINÁL
IO.05.10: přípojka SLP 1x HDPE 440 REZERVA PRO NABÍJECÍ STANICE
IO.05.10: přípojka SLP 2x HDPE 440 REZERVA PRO PLATEBNÍ TERMINÁL
IO.05.10: přípojka SLP 2x HDPE 440 REZERVA PRO PLATEBNÍ TERMINÁL
IO.05.10: přípojka SLP 2x HDPE 440
IO.05.10: přípojka SLP 2x HDPE 440
IO.05.10: přípojka SLP 2x HDPE 440
IO.05.10: přípojka SLP 1x HDPE 440 REZERVA
IO.05.10: přípojka SLP 1x HDPE 440 REZERVA
IO.05.10: přípojka SLP 1x HDPE 440 REZERVA
IO.05.10: přípojka SLP 2x HDPE 440
IO.05.10: přípojka SLP 2x HDPE 440
IO.05.10: přípojka SLP 2x HDPE 440