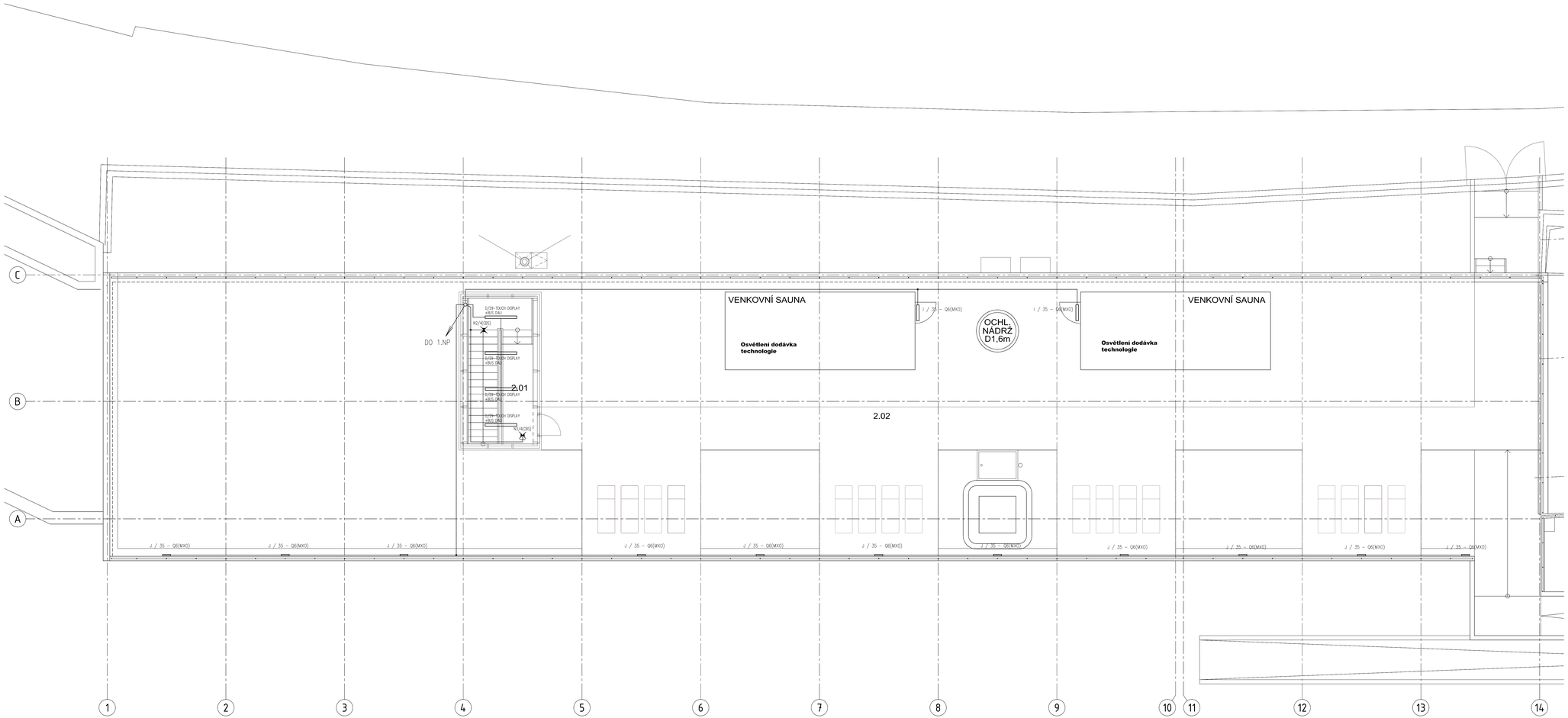

LEGENDA:

- SVĚTELNÝ VÝVOD STROPNÍ
- SVĚTELNÝ VÝVOD STROPNÍ
- SVĚTELNÝ VÝVOD NÁSTĚNNÝ
- SVĚTELNÝ VÝVOD LINEÁRNÍ SVÍTIDLO
- NOUZOVÉ SVÍTIDLO
- 1 POL.VYPÍNAČ, 10A, 250V (ŘAZENÍ 1)
- 1 POL.VYPÍNAČ, 10A, 250V (ŘAZENÍ 1), DO VLHKA
- SÉRIOVÝ PŘEPÍNAČ, 10A, 250V (ŘAZENÍ 5)
- SÉRIOVÝ PŘEPÍNAČ, 10A, 250V (ŘAZENÍ 5), DO VLHKA
- STŘÍDAVÝ PŘEPÍNAČ, 10A, 250V (ŘAZENÍ 6)
- STŘÍDAVÝ PŘEPÍNAČ, 10A, 250V (ŘAZENÍ 6), DO VLHKA
- KŘÍŽOVÝ PŘEPÍNAČ, 10A, 250V (ŘAZENÍ 7)
- ČÍDLO POHYBU

A/1–Q12 — OVLÁDACÍ PRVEK (VYPÍNAČ) ČÍSLO

ČÍSLO VÝVODU Z ROZVADĚČE (RH1.1)

OZNAČENÍ VÝVODU PRO SVÍTIDLO (SVÍTIDLA)

- KABEL CYKY-O 2x1,5 PRO VYPÍNAČ (ŘAZ.1)
- KABEL CYKY-O 3x1,5 PRO VYPÍNAČ (ŘAZ.5,6)
- KABEL CYKY-J 3x1,5 PRO SVĚTLO
- KABEL CYKY-J 5x1,5 PRO SVĚTLA
- KABEL KABEL 1-CSKH-V180-J 5x1,5 PRO NOUZOVÁ SVĚTLA

NAPÁJECÍ NAPĚTÍ: 3N+PE-50Hz, 400V/TN-C-S
OCHRANA PŘED NEBEZPEČNÝM DOTYKEM NEŽIVÝCH ČÁSTÍ DO 1000V:
AUTOMATICKÝM ODPOJENÍM OD ZDROJE A PROUDOVÝM CHRÁNIČEM
OCHRANA PŘED NEBEZPEČNÝM DOTYKEM ŽIVÝCH ČÁSTÍ DO 1000V:
IZOLACÍ, KRYTÍM

±0 = 290.80 m. n. m.

DRNH

generální projektant akce:	Ing. arch. Antonín Novák	Architekt D.R.N.H. s. r. o. Podvodná 2, 60200 Brno 542210006, atelier@drnh.cz
vypracoval:	ATELA, s.r.o., Ing. Karel Rychlý	
investor:	Statutární město Brno, městská část Brno-střed Dominikánská 2, 601 69 Brno	
stavba:	Sportovní a relaxační areál Kraví hora v Brně - III. etapa rekonstrukce a dostavby - rekonstrukce provozní budovy - varianta B	stupeň dokumentace: DPS datum: 12/2017
cíl:	D1.2.4.5 Zařízení silnoproudé elektrotechniky	formát: 20 x A4 měřítko: 1 : 50
obsah:	**PŮDORYS 2. NP - OSVĚTLENÍ**	číslo výkresu: **D1.2.4.5-5**