# PODÉLNÝ PROFIL
M 1:100/100

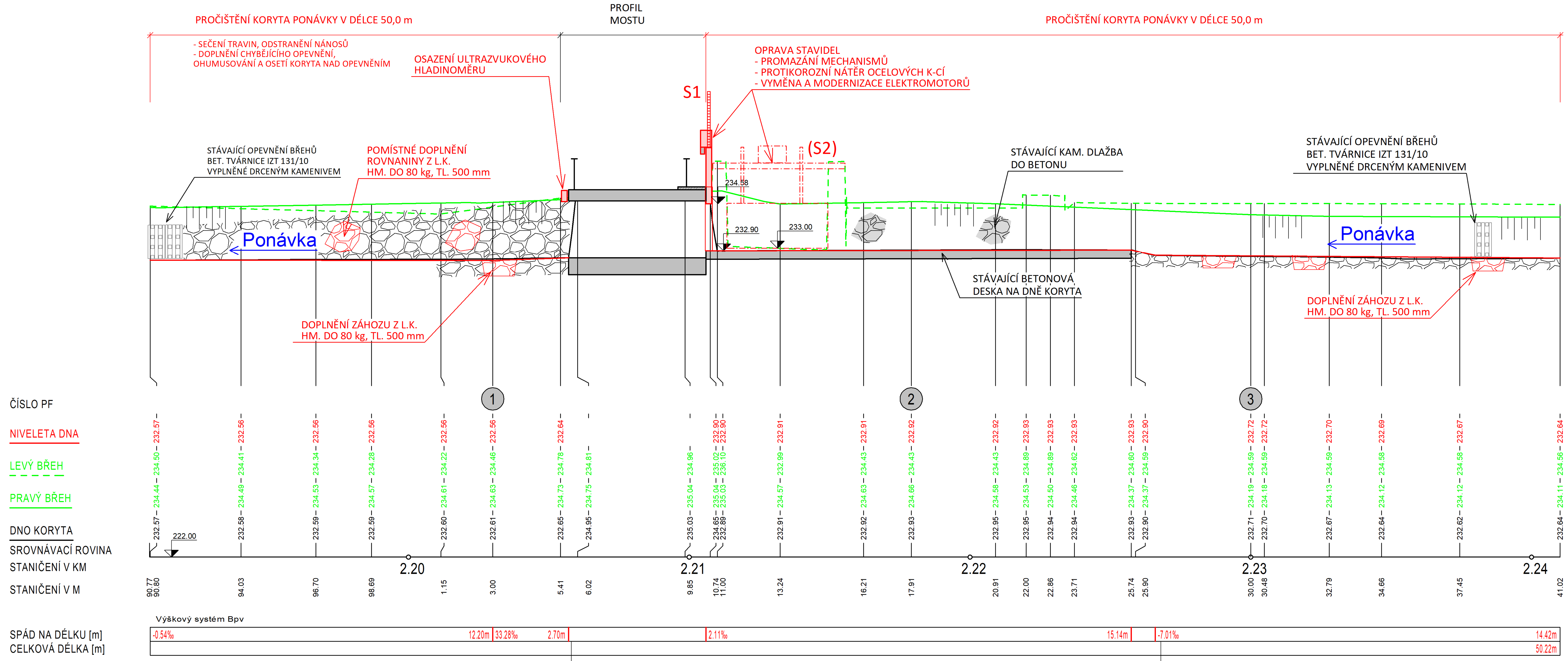


## LEGENDA:

- STÁVAJÍCÍ STAV
- NOVÝ STAV
- STÁVAJÍCÍ BETONOVÉ KONSTRUKCE
- STÁVAJÍCÍ KAMENNÁ ROVNANINA/ZÁHOZ
- STÁVAJÍCÍ KAMENNÁ DLAŽBA DO BETONU
- STÁVAJÍCÍ PODSYP
- ODTĚŽENÍ SEDIMENTU
- KAMENNÁ ROVNANINA/ZÁHOZ
- KAMENNÁ DLAŽBA DO BETONU

POZNÁMKA:
ZÁKRES VEDENÍ INŽENÝRSKÝCH SÍTÍ JE INFORMATIVNÍ. PŘED ZAHÁJENÍM STAVEBNÍCH PRACÍ MUSÍ BÝT PROVEDENO JEJICH VYTYČENÍ.


DOKUMENTACI LZE UŽÍVAT POUZE VE SMYSLU PŘÍSLUŠNÉ SMLOUVY O DÍLO. VÝKRES, ČI JEHO ČÁST, MŮŽE BÝT KOPÍROVÁN NEBO JINÝM ZPŮSOBEM ROZŠIŘOVÁN POUZE PO PŘEDCHOZÍM SOUHLASU AUTORA DOKUMENTACE. © ŠINDLAR s.r.o.



| VEDOUCÍ PROJEKTU | VYPRACOVAL | KONTROLOVAL | AUTORIZACE |
|---|---|---|---|
| Ing. Zdeněk Dražar | Ing. Martin Pikna | Ing. Jiří Kaplan | Ing. Miloslav Šindlar |

STAVBY VODNÍHO HOSPODÁŘSTVÍ A KRAJINNÉHO INŽENÝRSTVÍ ŠINDLAR
ŠINDLAR s.r.o., Na Brně 372/2a, 500 06 Hradec Králové, IČO 260 03 236


| | | | |
|---|---|---|---|
| KRAJ: Jihomoravský | STAVEBNÍ ÚŘAD: MM Brno | FORMÁT | 4 x A4 |
| KATASTRÁLNÍ ÚZEMÍ: Královo Pole, Řečkovice | | DATUM | říjen 2021 |
| INVESTOR: Statutární město Brno, Dominikánské náměstí 196/1, Brno-město, 602 00 Brno | | STUPEŇ | DÚR |
| Brno, PPO – RN Řečkovice | | ČÍSLO ZAKÁZKY | 20210151 |
| | | SOUŘADNÝ / VÝŠKOVÝ SYSTÉM | Bpv |
| | | INTERVAL VRSTEVNIC | |
| SO 04 Rozdělovací objekt před RN Řečkovice - podélný profil | | MĚŘÍTKO | 1 : 100/100 |
| | | Č. VÝKRESU | D.4.2 |
| | | ČÍSLO KOPIE | |

Tiskový formát 840 x 297 mm