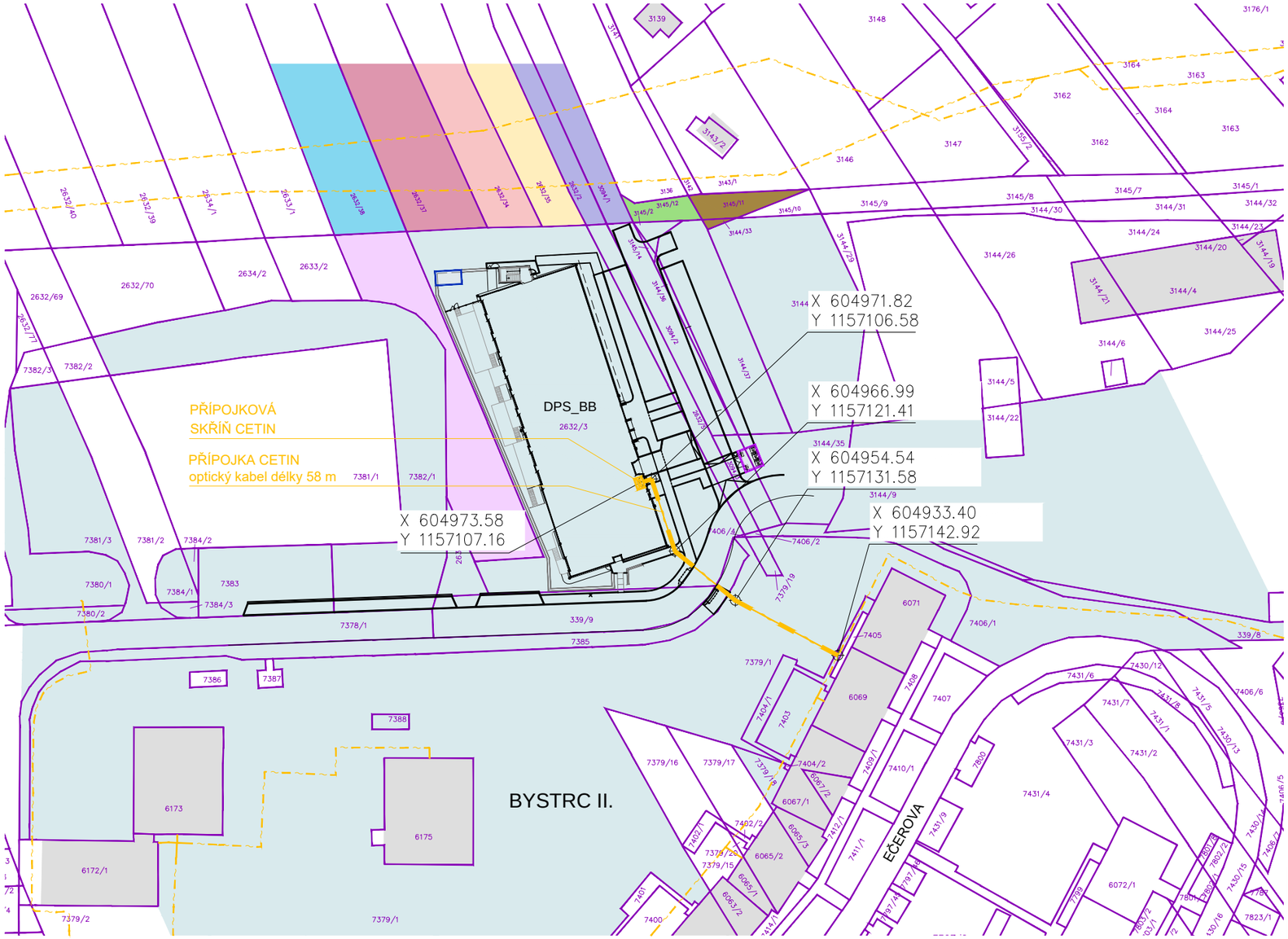

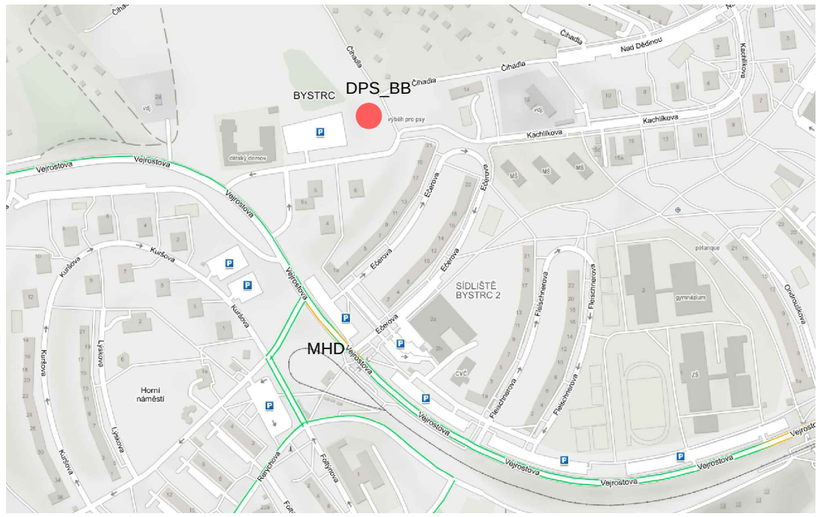

LEGENDA MAJETKOPRÁVNÍ :

- Statutární město Brno
- Bednářová, Chmelíková
- Dvořáček
- Danišiková Filípková
- Krištofová, Muzikářová

LEGENDA :

- katastrální mapa
- 29/7 katastrální čísla

STÁVAJÍCÍ ROZVOD

vedení SEK (Cetin)

poznámka:

- SOUŘADNICOVÉ BODY XY JSOU V OSE POTRUBÍ

SO 25 - přípojka SLP_Cetin - délka 58m

k.ú. Bystrc p.č. - 2632/3, 7379/1, 7385, 7404/1

VZOROVÉ ULOŽENÍ KABELŮ POD VOZOVKOU

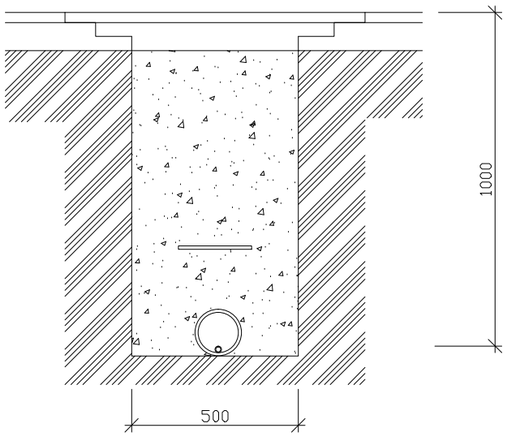

VZOROVÉ ULOŽENÍ KABELŮ VE VOLNÉM TERÉNU

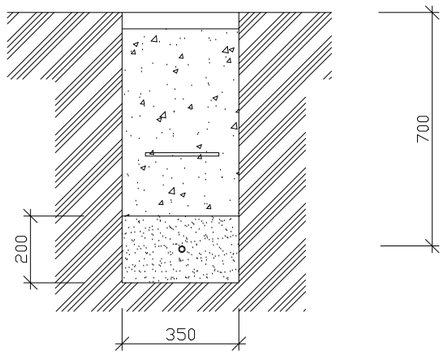

ZHOTOVITEL: P.P. Architects s.r.o., Slovinská 29, Brno, 612 00

STAVEBNÍK: Statutární město Brno Dominikánské nám. 196/1, 602 00 Brno

DŮM S PEČOVATELSKOU SLUŽBOU BRNO - BYSTRC

ZPRACOVATEL ČÁSTI
P.P. Architects s.r.o
Slovinská 29, Brno, 612 00
+420 541 210 454, atelier@pparchitects.cz

PROJEKTANT (autorizovaný)
Ing. arch. Pavel Pekár
Číslo a typ autorizace: 02833 A
+420 606 268 954, pekar@pparchitects.cz

VYPRACOVAL
Ing. arch. Bořek Knytl

A.R.

0,00	310,50 m n.m.	(úroveň podlahy 1.NP)
ČÁST	SITUAČNÍ VÝKRESY	
OBJEKT	SO 25 - přípojka SLP_Cetin	

SITUACE SO 25 - přípojka SLP_Cetin

		VÝKRES	PARÉ
MĚŘÍTKO	1: 1000	D_25.01	
DATUM	01 / 2024		
REVIZE	-		
STUPEŇ	DPS		