ULICE VÍDEŇSKÁ

V ÚSEKU ŘEKY SVRATKY - RENNESKÁ

KONCEPČNÍ SITUACE 1.9.2023
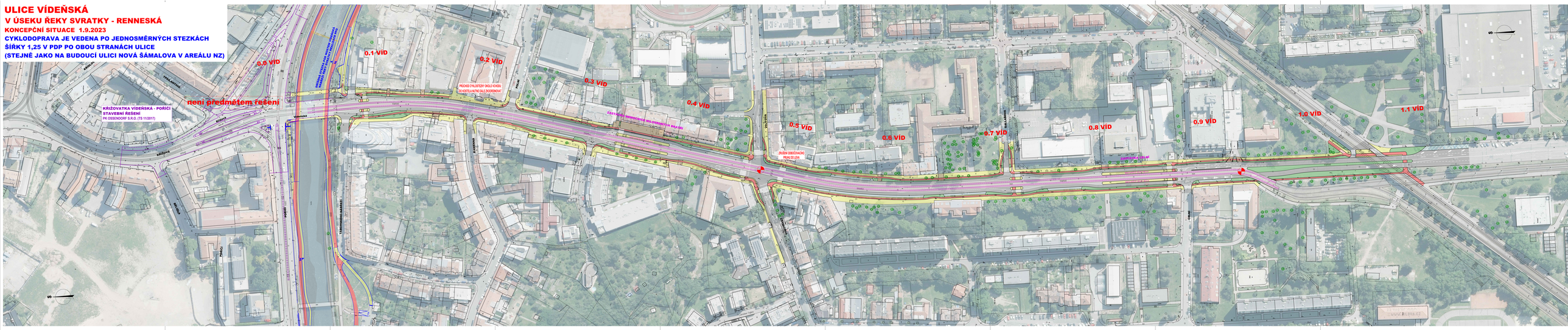
CYKLODOPRAVA JE VEDENA PO JEDNOSMĚRNÝCH STEZKÁCH ŠÍŘKY 1,25 V PDP PO OBOU STRANÁCH ULICE (STEJNĚ JAKO NA BUDOUCÍ ULICI NOVÁ ŠÁMALOVA V AREÁLU NZ)