

Revize	Popis	Datum	Provedl

Investor



Statutární město Brno
Dominikánské náměstí 196/1
Brno-město, 602 00 Brno

Generální
projektant



INGUTIS, spol. s r.o.
Thákurova 2077/7, 166 29 Praha 6
(+420) 224 354 363, ingutis@ingutis.cz
www.ingutis.cz

Zpracovatel části dokumentace



Puttner, s.r.o.
Šumavská 416/15, 602 00 Brno
(+420) 541 210 038, info@puttner.cz
www.puttner.cz

HIP	Ing. Daniel Švec	Navrhl	Ing. Jiří Weiter
Zodp. projektant	Bc. Radim Pala	Vypracoval	Ing. Josef Malý

Akce

Paré

12. stavba sekundárního kolektoru Česká - Středova

Část dokumentace

D
D.1
D.1.4
D.1.4.6

Dokumentace liniové trasy
Dokumentace technických a technologických zařízení
Technika prostředí staveb
PS 103 - Provozní rozvod silnoproudu

Stupeň

PDPS

Projektová dokumentace
pro provádění stavby

Datum	08/2020	Revize	00
Měřítko	-	Formát	66A4

Příloha

Rozvaděč RM4

Arch. číslo

1112_4_D1463_RM4_Silnoproud

Č. přílohy

D.1.4.6.3

SEZNAM LISTŮ

List	Kód	Popis listu	Revize
1		ZÁKLADNÍ ÚDAJE	
2		NAPÁJECÍ PŘÍVODY, PŘEPĚŤOVÉ OCHRANY	
3		ANALYZÁTOR, KONTROLA NAPĚTÍ	
4		ZÁSKOKOVÝ AUTOMAT	
5		KOMPENZACE, VÝVODY	
6		ZÁLOŽNÍ ZDROJ UPS	
7		TEMPERACE ROZVADĚČE	
8		OSVĚTLENÍ ROZVADĚČE	
9		ZAŘÍZENÍ DISPEČINKU	
10		2M22.01 VENTILÁTOR DISPEČINKU - SIL. OBVOD	
11		2M22.01 VENTILÁTOR DISPEČINKU - OVL. OBVOD	
12		HOUKAČKA 6HA22.1	
13		HLAVNÍ VENTILÁTORY VÚ22 - SILOVÉ OBVODY	
14		2M22.1 HLAVNÍ VENTILÁTOR VÚ22 - OVL. OBVOD	
15		2M22.2 ZÁLOŽNÍ VENTILÁTOR VÚ22 - OVL. OBVOD	
16		SEPARÁTNÍ VENTILÁTORY VÚ22 - SILOVÉ OBVODY	
17		2M22.3 SEPARÁTNÍ VENTILÁTOR VÚ22 - OVL. OBVOD	
18		2M22.4 SEPARÁTNÍ VENTILÁTOR VÚ22 - OVL. OBVOD	
19		2M22.5 SEPARÁTNÍ VENTILÁTOR VÚ22 - OVL. OBVOD	
20		2M22.6 SEPARÁTNÍ VENTILÁTOR VÚ22 - OVL. OBVOD	
21		2M22.7 SEPARÁTNÍ VENTILÁTOR VÚ22 - OVL. OBVOD	
22		PRÁZDNÁ POLE	
23		VYPÍNÁNÍ ZAŘÍZENÍ PŘI NPS	
24		TEMPERACE ROZVADĚČE	
25		OSVĚTLENÍ ROZVADĚČE	
26		ZÁSUVKOVÉ SKŘÍŇE	
27		ZÁSUVKOVÉ SKŘÍŇE - REZERVY	
28		OSVĚTLENÍ KOLEKTORU - SIL. VÝVODY	
29		OSVĚTLENÍ KOLEKTORU - SIL. VÝVODY	
30		7EL22.1 OSVĚTLENÍ KOLEKTORU - OVL. VÝVOD	
31		7EL22.2 OSVĚTLENÍ KOLEKTORU - OVL. VÝVOD	
32		7EL22.3 OSVĚTLENÍ KOLEKTORU - OVL. VÝVOD	
33		OSVĚTLENÍ KOLEKTORU, REZERVA - OVL. VÝVOD	
34		4M22.1 SERVOPOHON UZÁVĚRU VODY	
35		4M22.2 SERVOPOHON UZÁVĚRU VODY	
36		PRÁZDNÉ POLE	
37		DEBLOKAČNÍ OVLÁDACÍ SKŘÍŇ VENTILÁTORŮ	
38		ED4, OVLÁDACÍ TLAČÍTKA VÚ22	

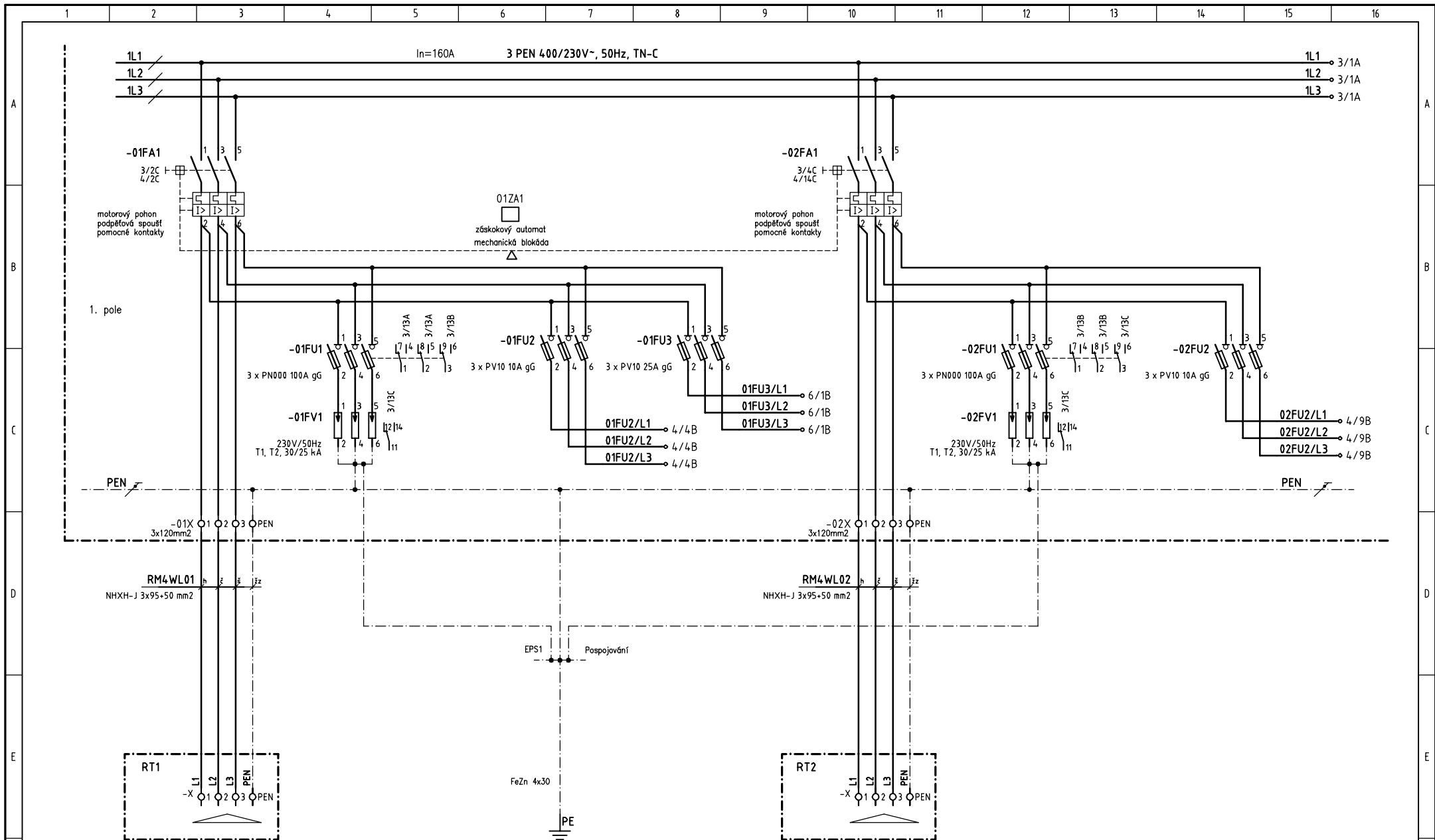

Hlavní přívod z trafostanice Česká 6 Brychtá	Uzemnění, pospojování Rz < 2 Ohmy	Záložní přívod z trafostanice OD Vágner
---	--------------------------------------	--

<div> <div> <div>25.8.2020</div> <div>Datum</div> </div> <div> <div>Ing. Malý</div> <div>Vypracoval</div> </div> <div> <div>Ing. Weiser</div> <div>Kontrola</div> </div> <div> <div>Předmět</div> </div> </div>			<div> <div> <div>Puttner, s.r.o.</div> <div>ŠUMAVSKÁ 416/15, 602 00 BRNO</div> <div>tel. 541 210 038</div> <div>e-mail: info@puttner.cz</div> </div> </div>			<div> <div> <div>Akce</div> <div>12. STAVBA SEKUNDÁRNÍHO KOLEKTORU</div> <div>ČESKÁ - STŘEDOÁ</div> <div>PS 103 PROVOZNÍ ROZVOD SILNOPROUDU</div> </div> </div>			<div> <div> <div>Název</div> <div>ROZVADĚČ RM4</div> <div>NAPÁJECÍ PŘÍVODY, PŘEPĚTOVÉ OCHRANY</div> </div> </div>			<div> <div> <div>PDPS</div> <div>Číslo přílohy</div> <div>D1.4.6.3</div> </div> </div>			<div> <div> <div>Zakázkové číslo</div> <div>PS103</div> <div>+ RM4</div> </div> </div>			<div> <div> <div>List</div> <div>2</div> </div> </div>			<div> <div> <div>z</div> <div>38</div> </div> </div>			<div> <div> <div>listů</div> </div> </div>		
---	--	--	---	--	--	---	--	--	---	--	--	--	--	--	--	--	--	--	--	--	--	--	--	--	--	--

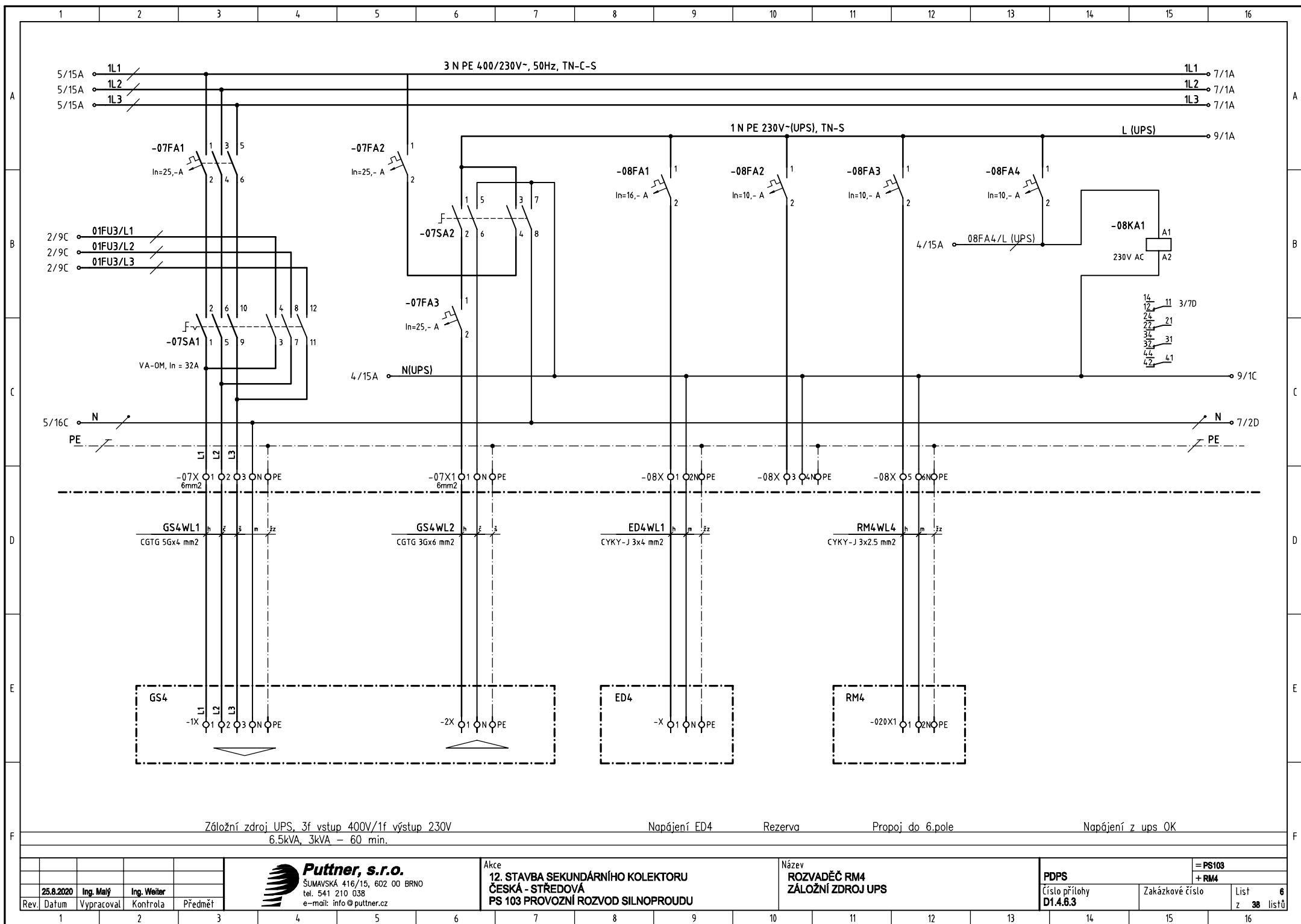

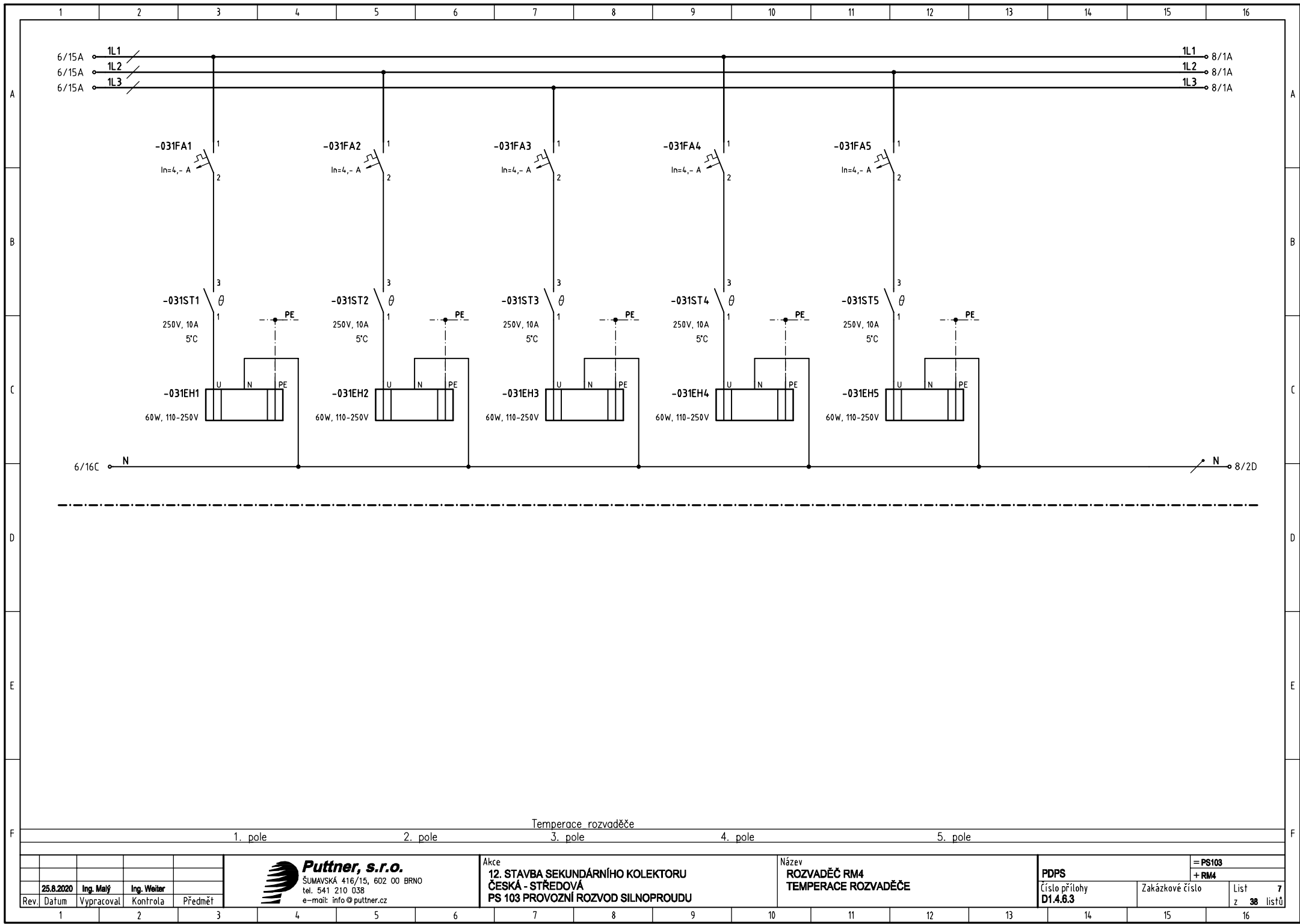

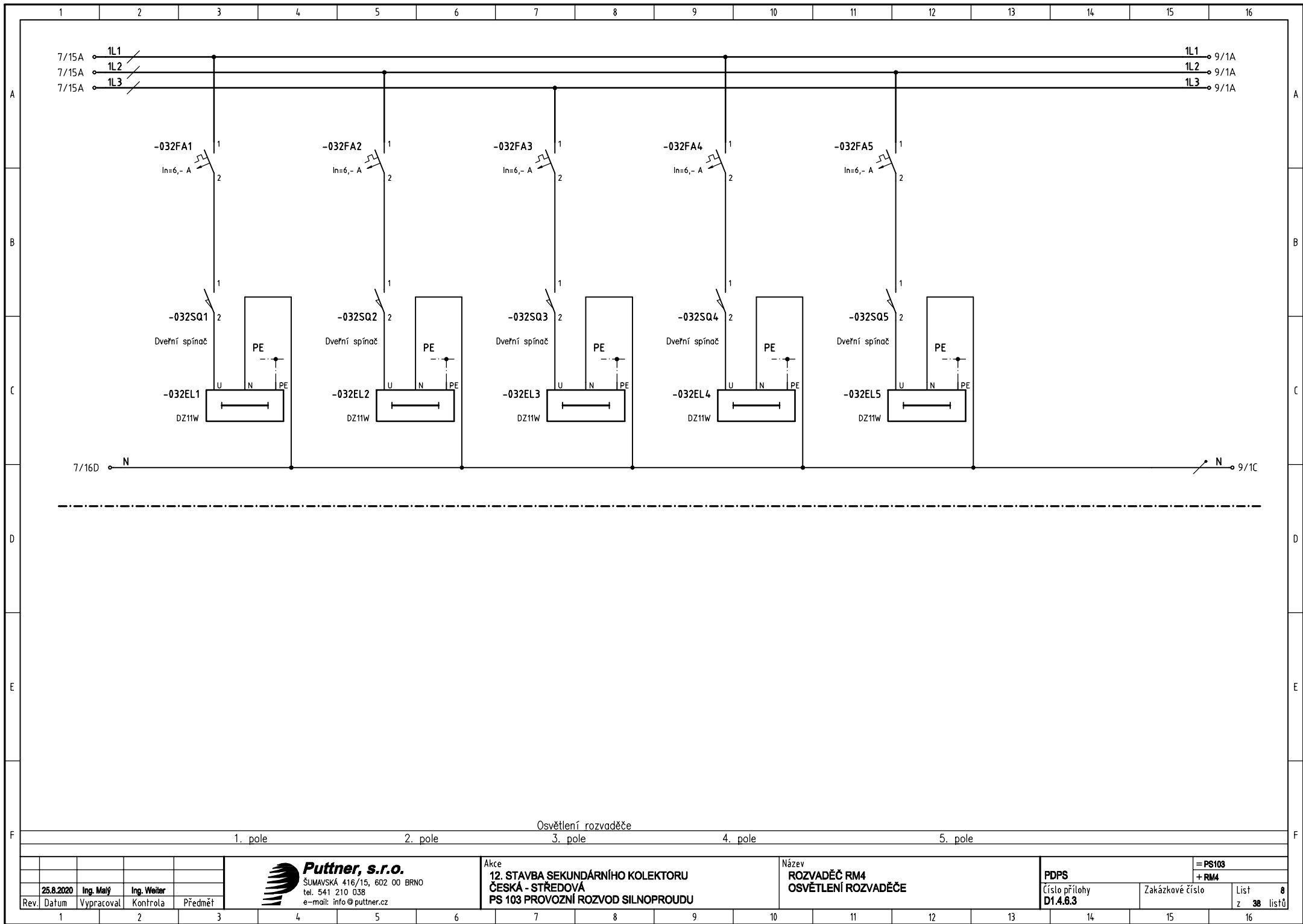

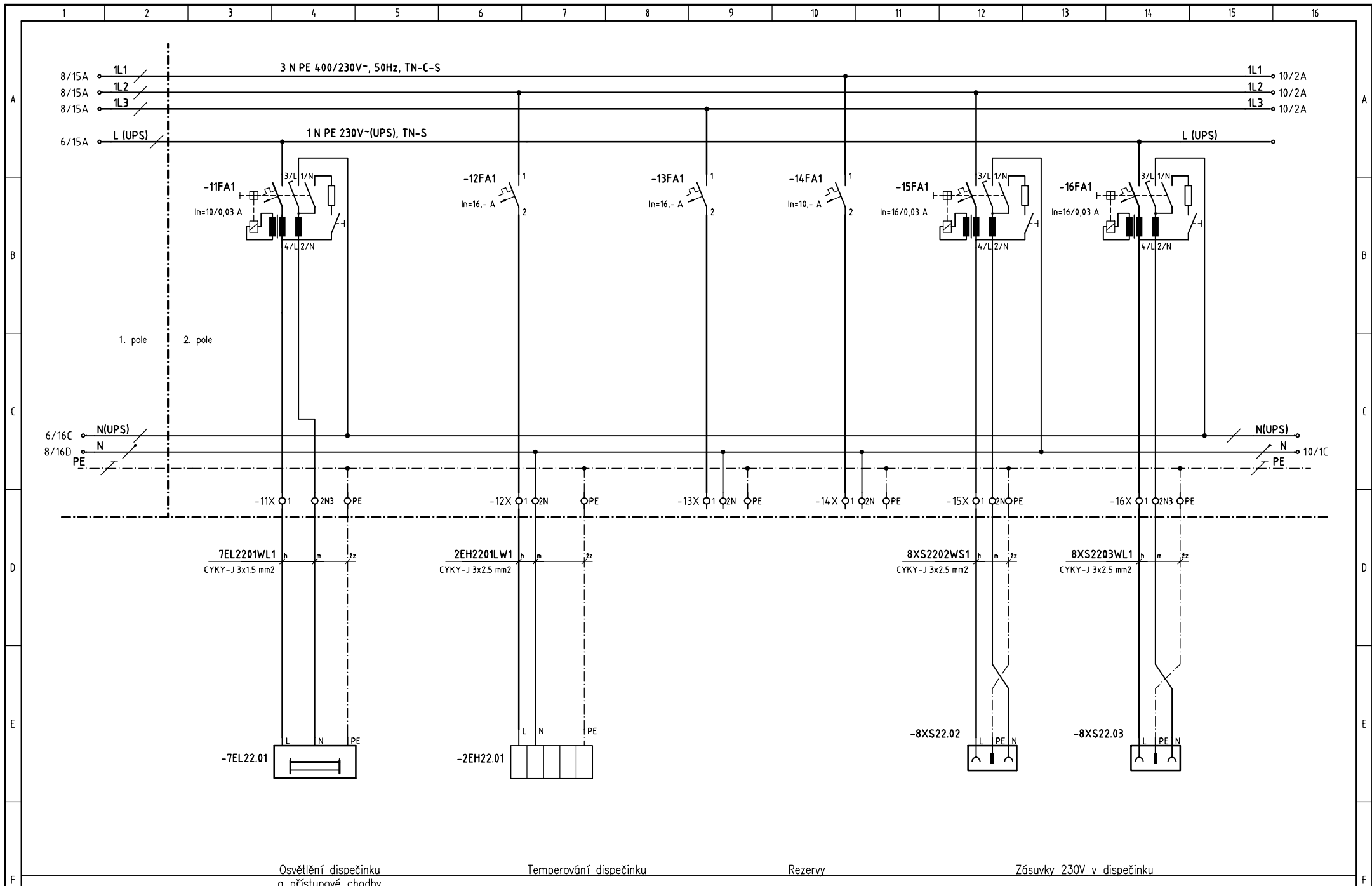

Rev.	Datum	Vypracoval	Kontrola	Předmět
25.8.2020	Ing. Malý	Ing. Weiter		



Akce
12. STAVBA SEKUNDÁRNÍHO KOLEKTORU
ČESKÁ - STŘEDOVÁ
PS 103 PROVOZNÍ ROZVOD SILNOPROUDU

Název
ROZVADĚČ RM4
ZAŘÍZENÍ DISPEČINKU

PDPS	Zakázkové číslo	List z 9 38 listů
Číslo přílohy D1.4.6.3		

= PS103
+ RM4

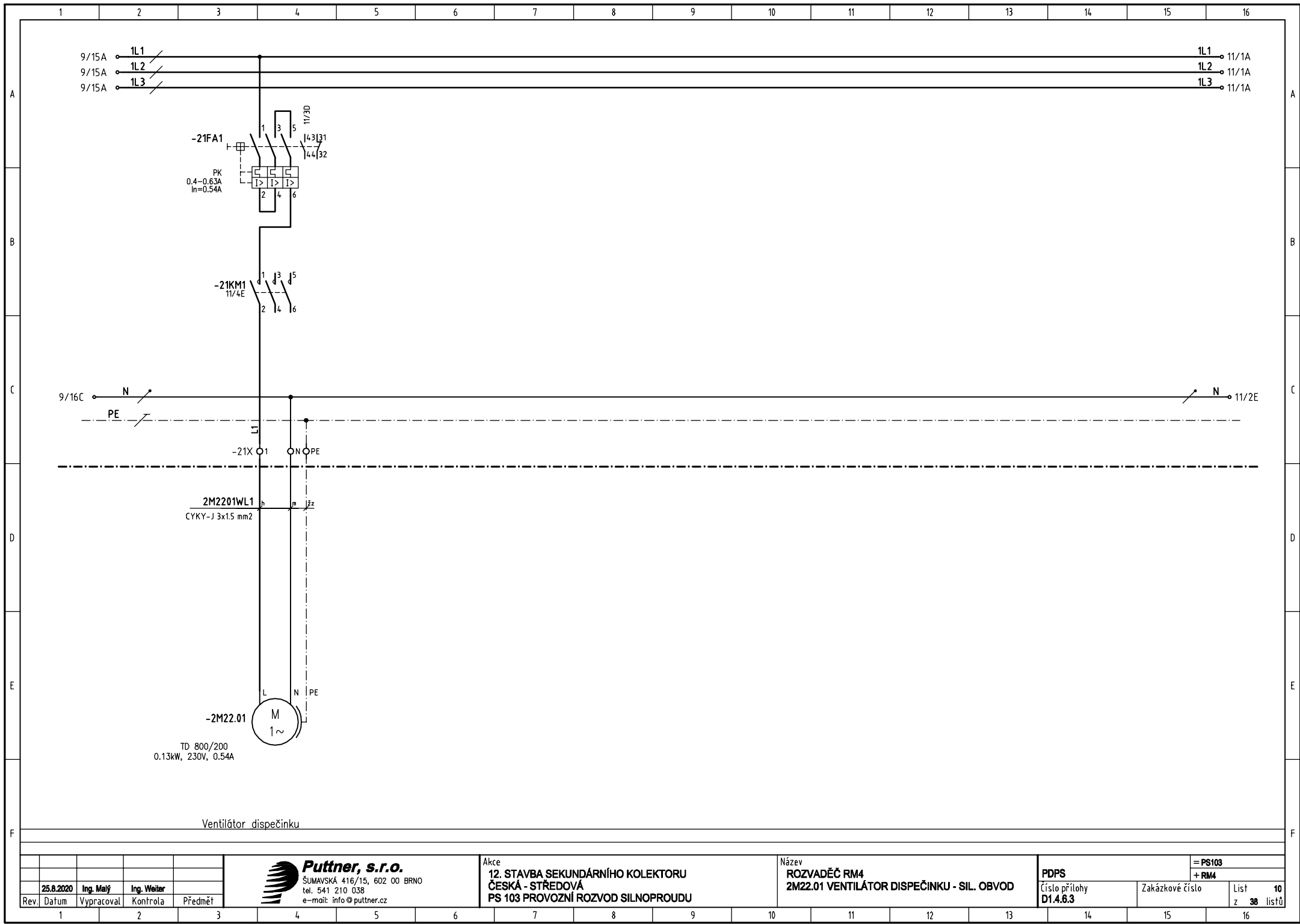

Rev.					Datum					Vypracoval					Kontrola					Předmět				
1					2					3					4					5				
25.8.2020					Ing. Malý					Ing. Weiter														
25.8.2020					Ing. Malý					Ing. Weiter														
25.8.2020					Ing. Malý					Ing. Weiter														
25.8.2020					Ing. Malý					Ing. Weiter														
25.8.2020					Ing. Malý					Ing. Weiter														
25.8.2020					Ing. Malý					Ing. Weiter														
25.8.2020					Ing. Malý					Ing. Weiter														
25.8.2020					Ing. Malý					Ing. Weiter														
25.8.2020					Ing. Malý					Ing. Weiter														
25.8.2020					Ing. Malý					Ing. Weiter														
25.8.2020					Ing. Malý					Ing. Weiter														
25.8.2020					Ing. Malý					Ing. Weiter														
25.8.2020					Ing. Malý					Ing. Weiter														
25.8.2020					Ing. Malý					Ing. Weiter														
25.8.2020					Ing. Malý					Ing. Weiter														
25.8.2020					Ing. Malý					Ing. Weiter														
25.8.2020					Ing. Malý					Ing. Weiter														
25.8.2020					Ing. Malý					Ing. Weiter														
25.8.2020					Ing. Malý					Ing. Weiter														
25.8.2020					Ing. Malý					Ing. Weiter														
25.8.2020					Ing. Malý					Ing. Weiter														
25.8.2020					Ing. Malý					Ing. Weiter														
25.8.2020					Ing. Malý					Ing. Weiter														
25.8.2020					Ing. Malý					Ing. Weiter														
25.8.2020					Ing. Malý					Ing. Weiter														
25.8.2020					Ing. Malý					Ing. Weiter														
25.8.2020					Ing. Malý					Ing. Weiter														
25.8.2020					Ing. Malý					Ing. Weiter														
25.8.2020					Ing. Malý					Ing. Weiter														
25.8.2020					Ing. Malý					Ing. Weiter														
25.8.2020					Ing. Malý					Ing. Weiter														
25.8.2020					Ing. Malý					Ing. Weiter														
25.8.2020					Ing. Malý					Ing. Weiter														
25.8.2020					Ing. Malý					Ing. Weiter														
25.8.2020					Ing. Malý					Ing. Weiter														
25.8.2020					Ing. Malý					Ing. Weiter														
25.8.2020					Ing. Malý					Ing. Weiter														
25.8.2020					Ing. Malý					Ing. Weiter														
25.8.2020					Ing. Malý					Ing. Weiter														
25.8.2020					Ing. Malý					Ing. Weiter														
25.8.2020					Ing. Malý					Ing. Weiter														
25.8.2020					Ing. Malý					Ing. Weiter														
25.8.2020					Ing. Malý					Ing. Weiter														
25.8.2020					Ing. Malý					Ing. Weiter														
25.8.2020					Ing. Malý					Ing. Weiter														

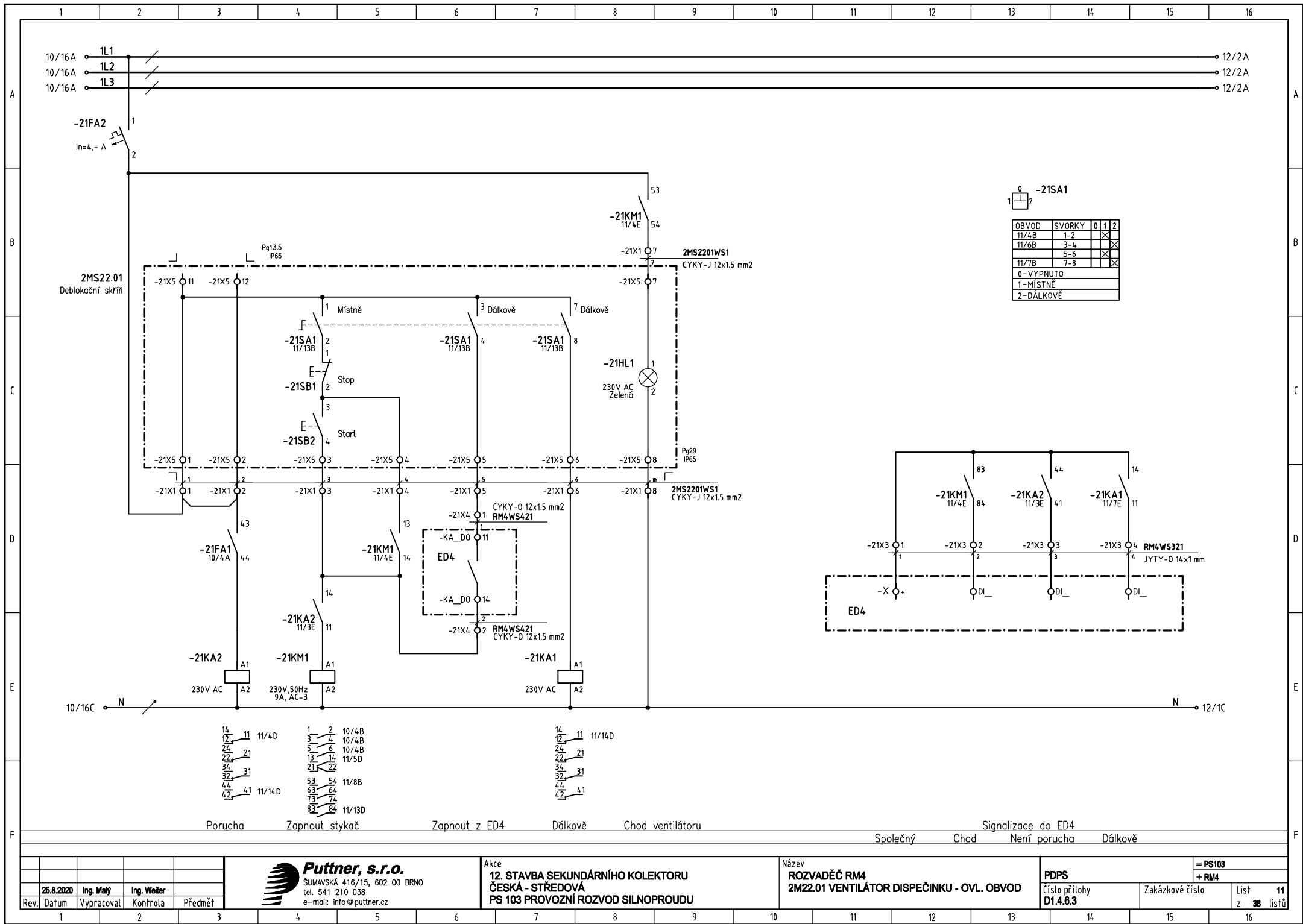

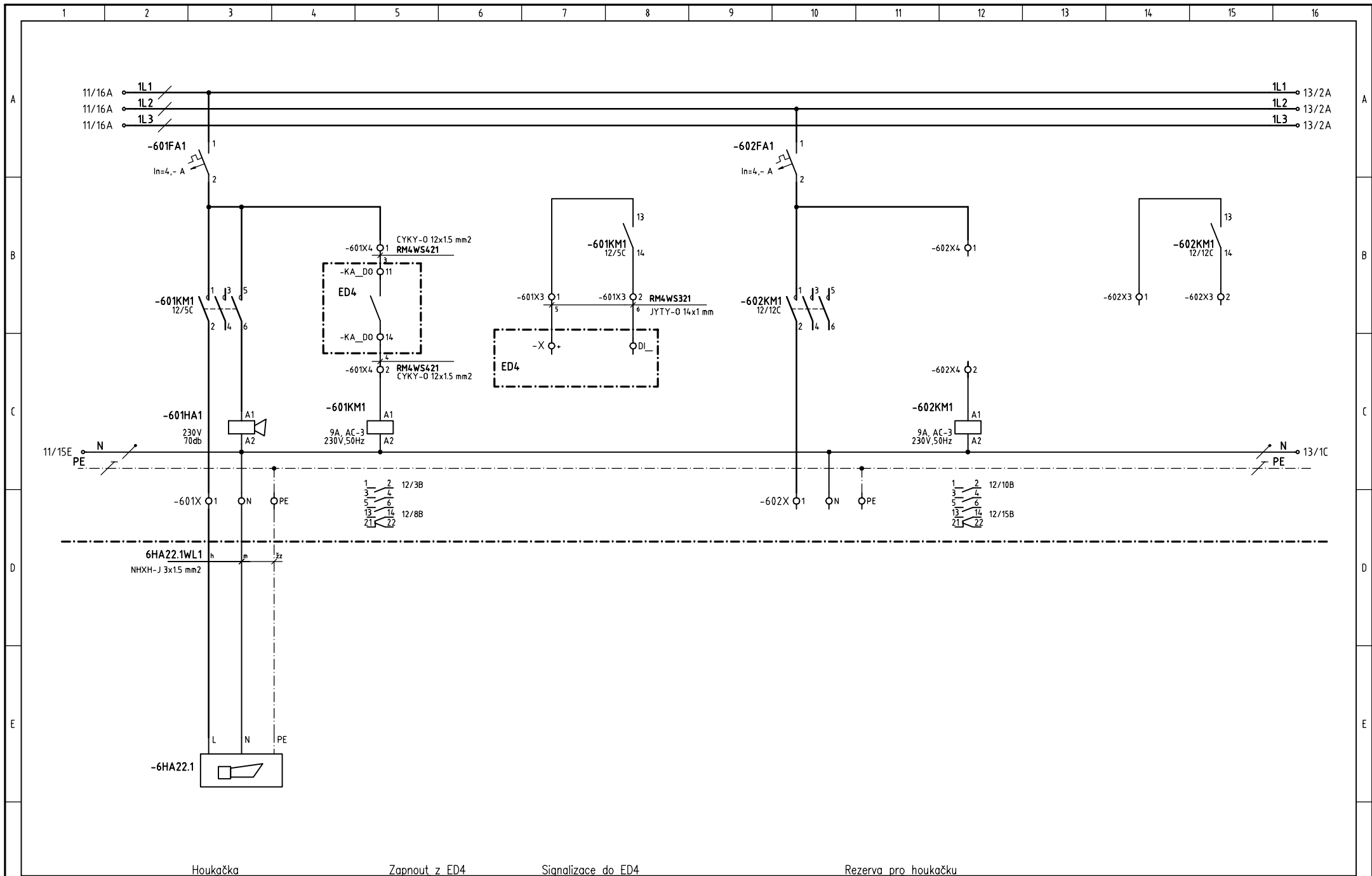

					 Puttner, s.r.o. ŠUMAVSKÁ 416/15, 602 00 BRNO tel. 541 210 038 e-mail: info@puttner.cz	Akce 12. STAVBA SEKUNDÁRNÍHO KOLEKTORU ČESKÁ - STŘEDOVÁ PS 103 PROVOZNI ROZVOD SILNOPROUDU	Název ROZVADĚČ RM4 HOUKAČKA 6HA22.1	= PS103			
								+ RM4			
								PDPS			
Rev.	25.8.2020	Ing. Malý	Ing. Weiser	Předmět				Číslo přílohy D1.4.6.3	Zakázkové číslo	List z 38 listů	12

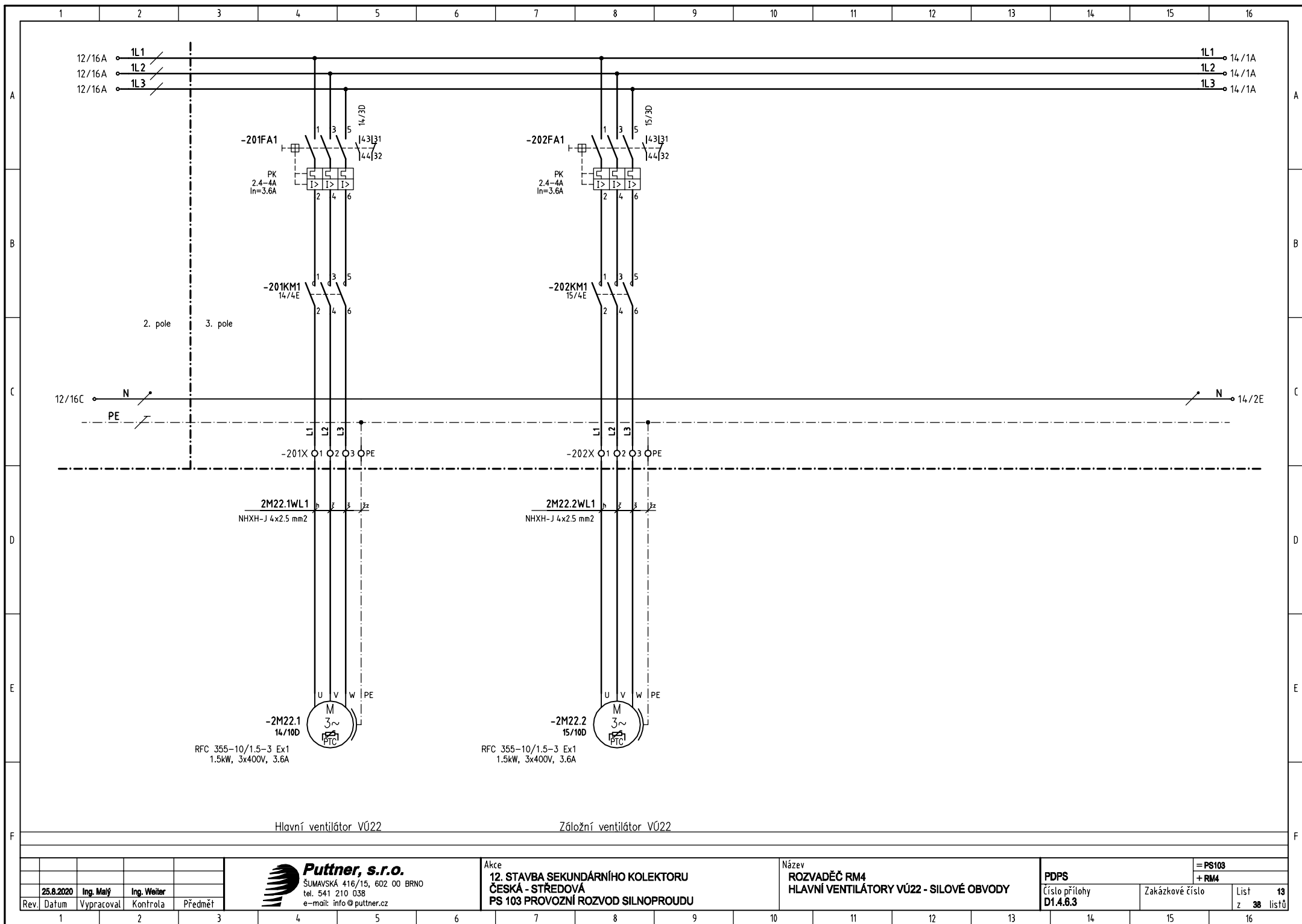

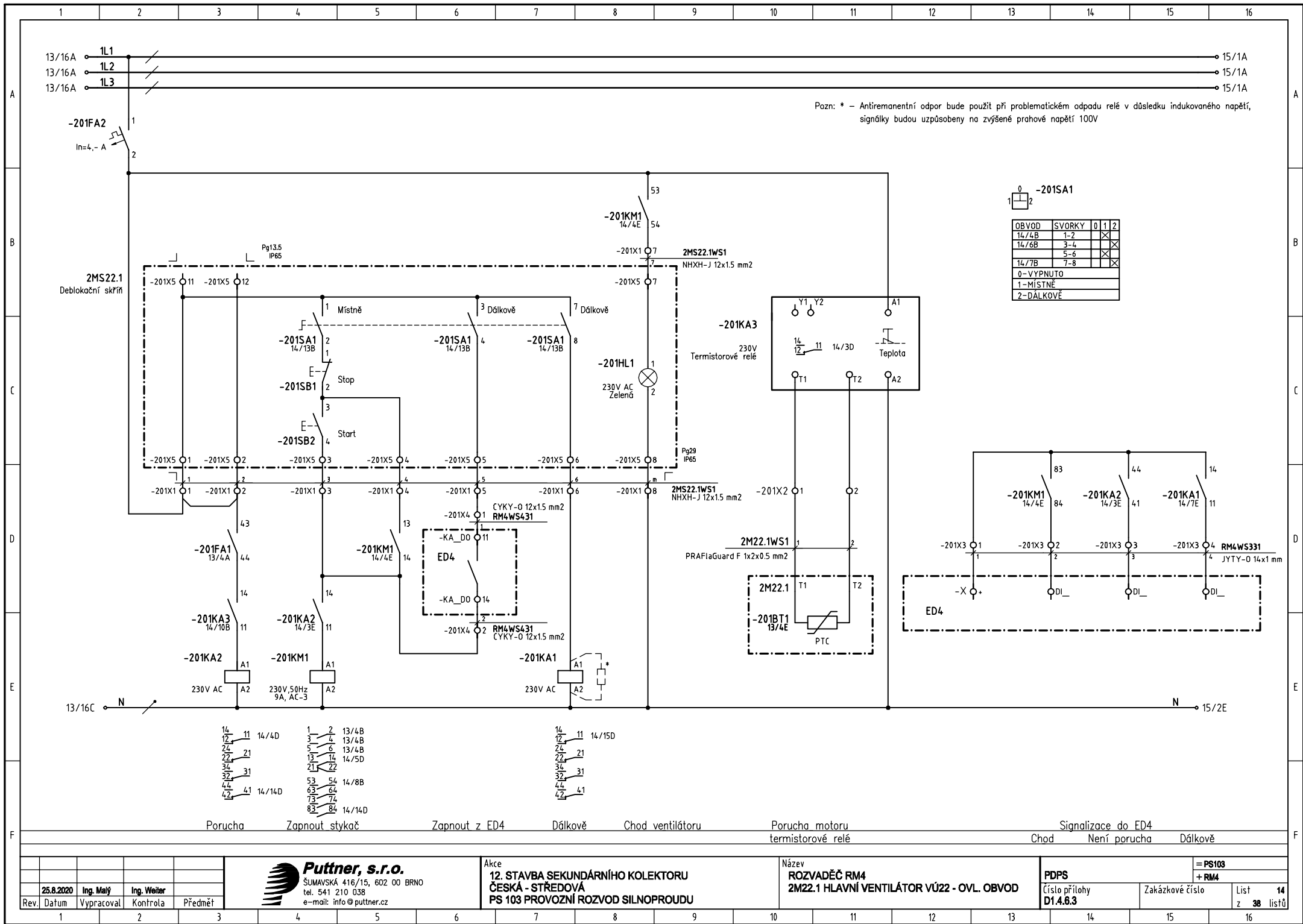

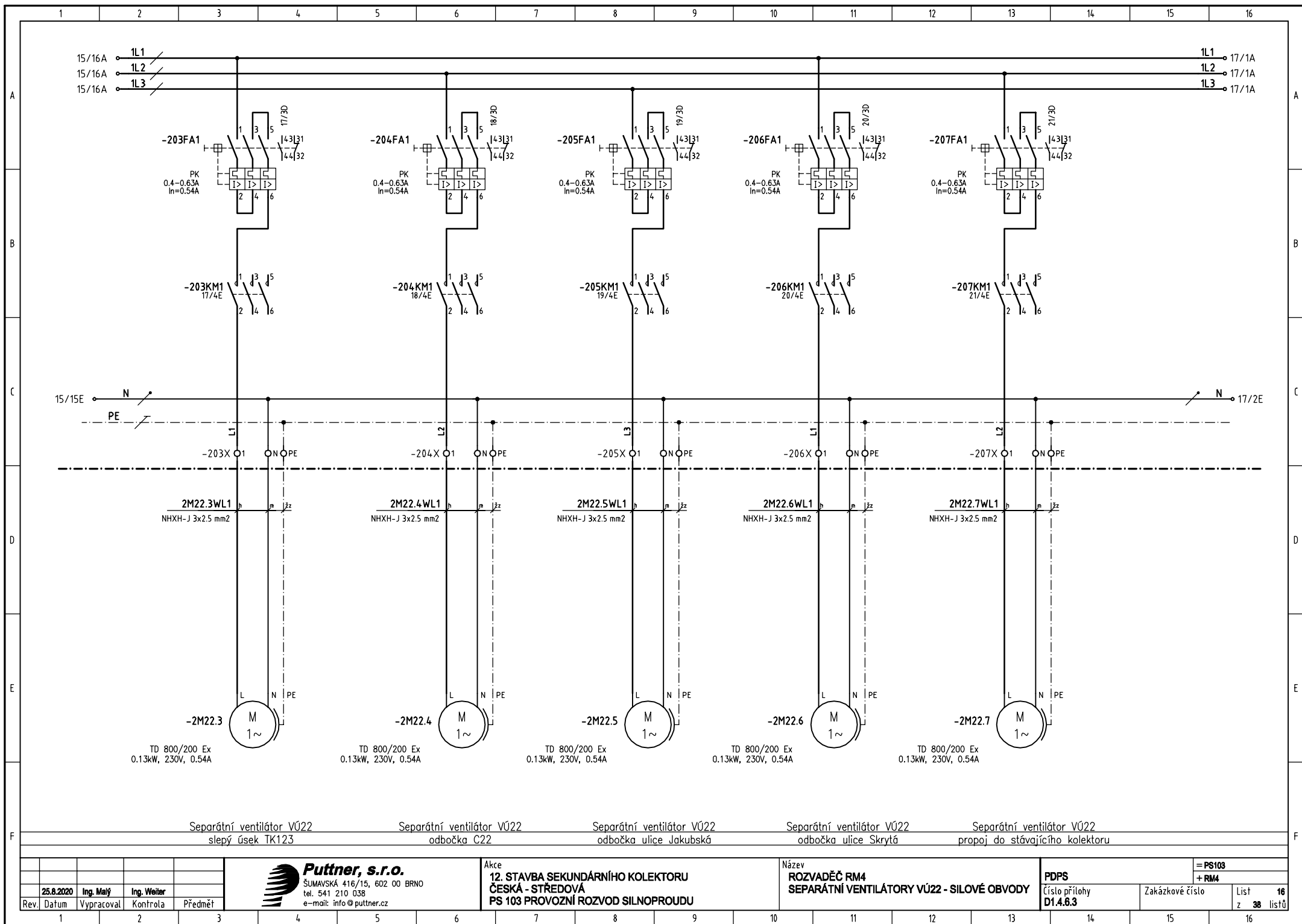

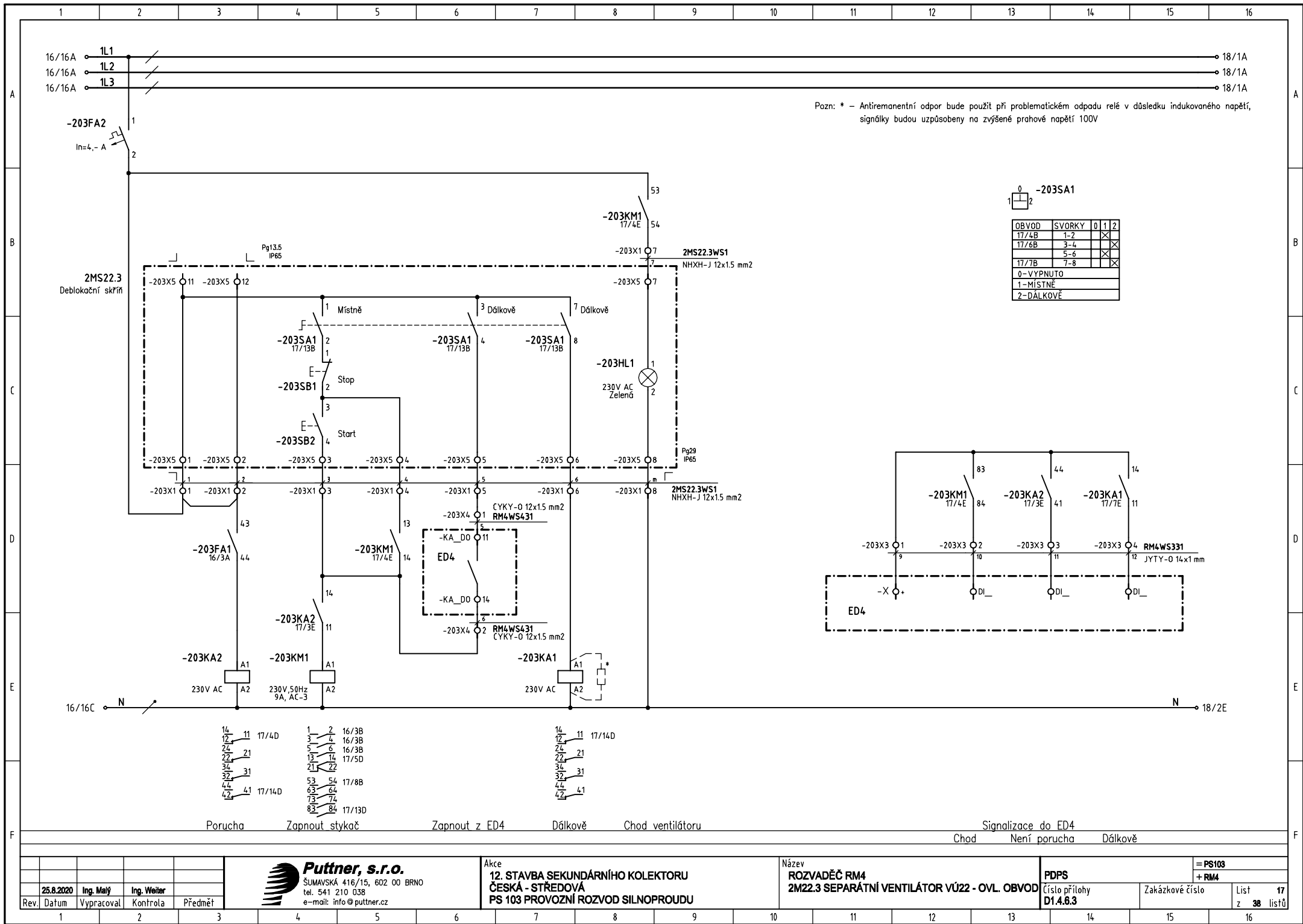

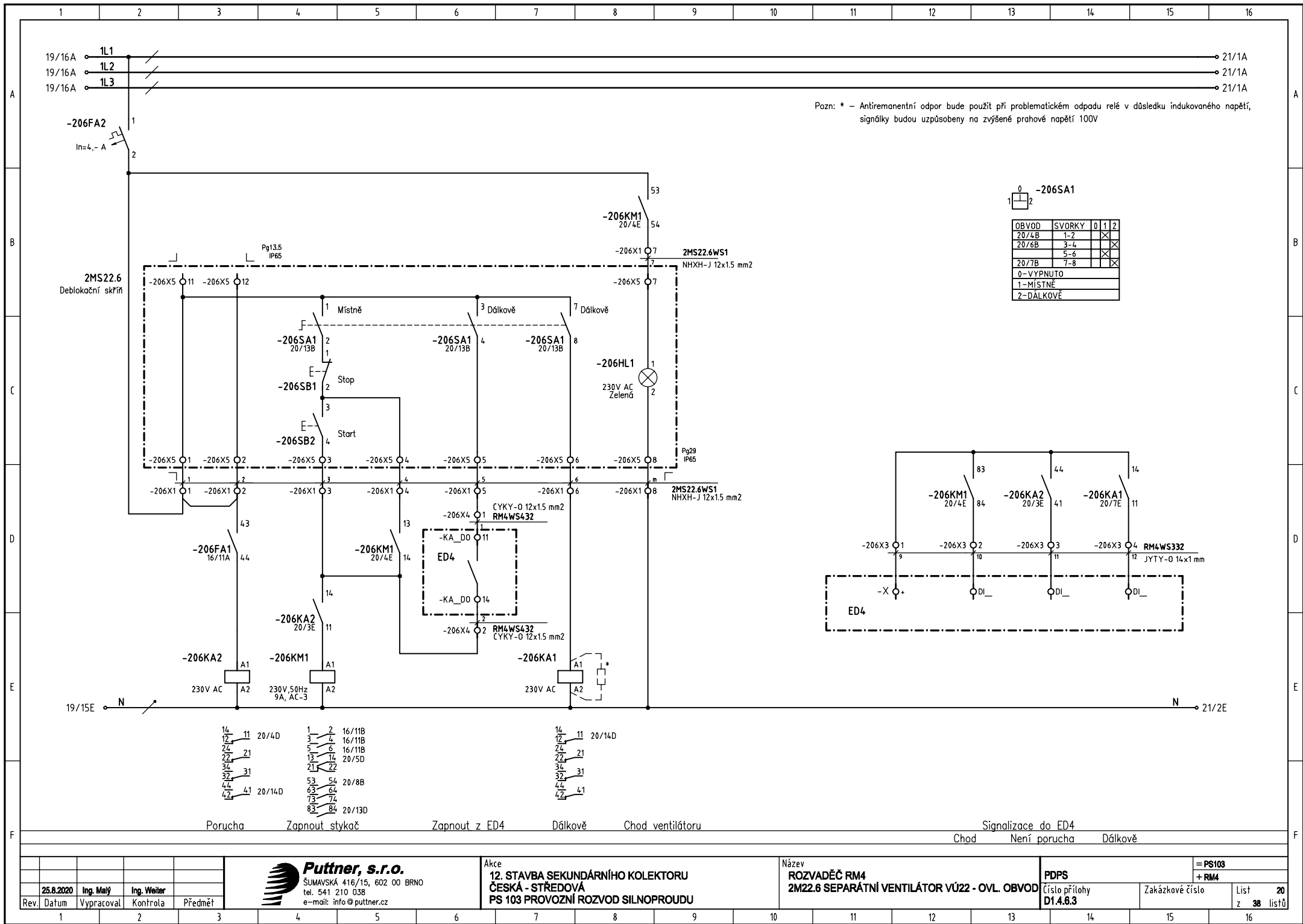

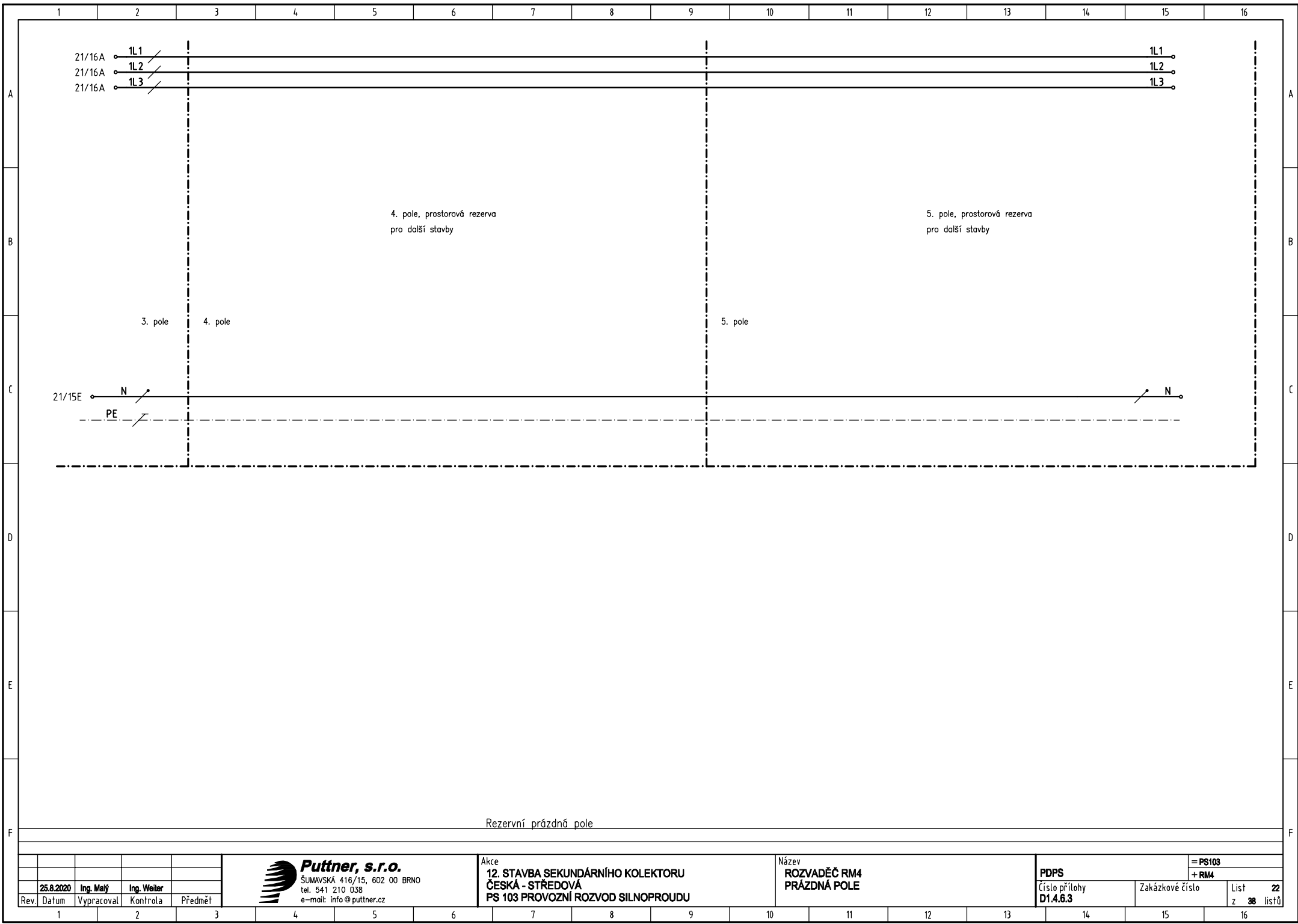

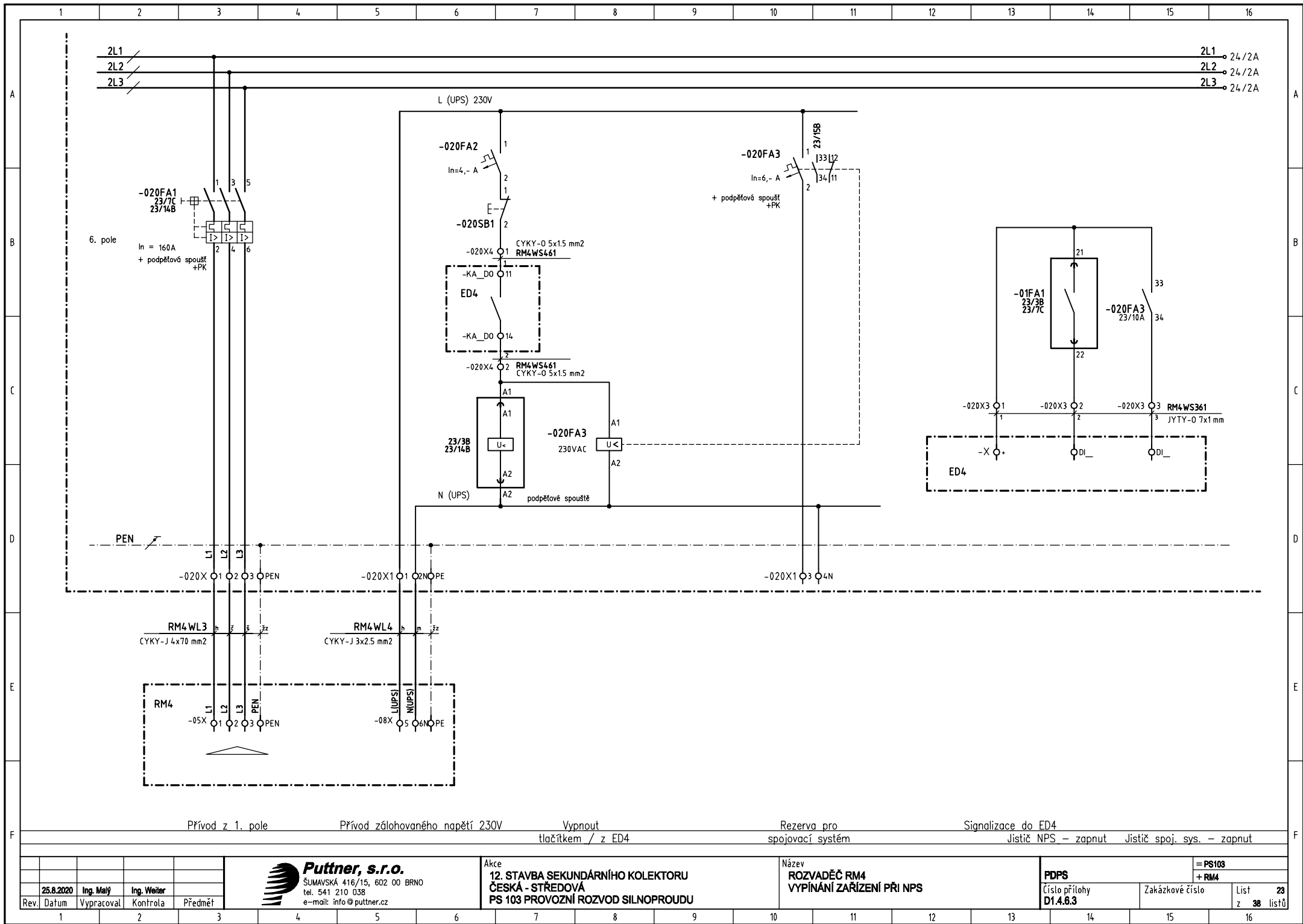

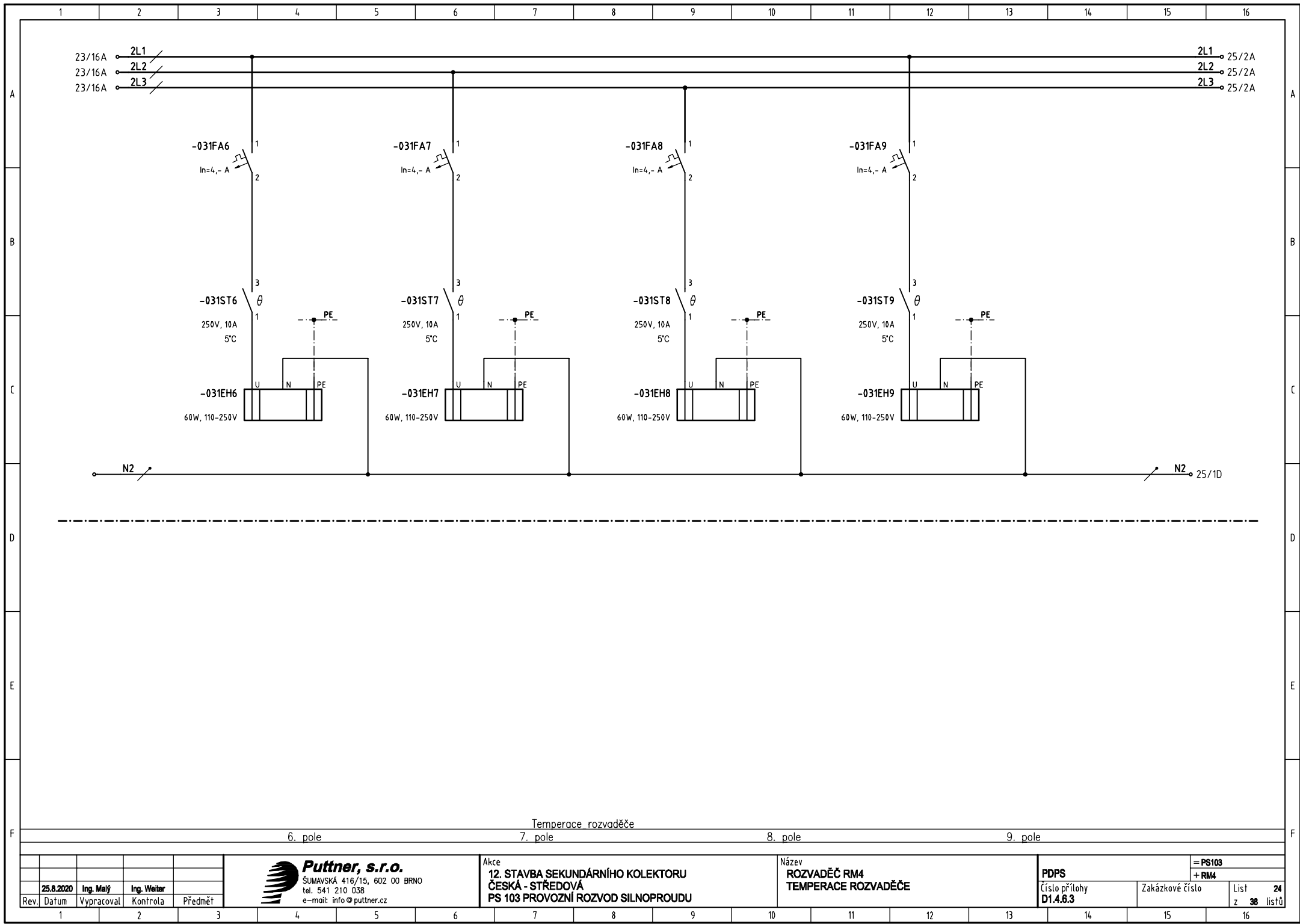

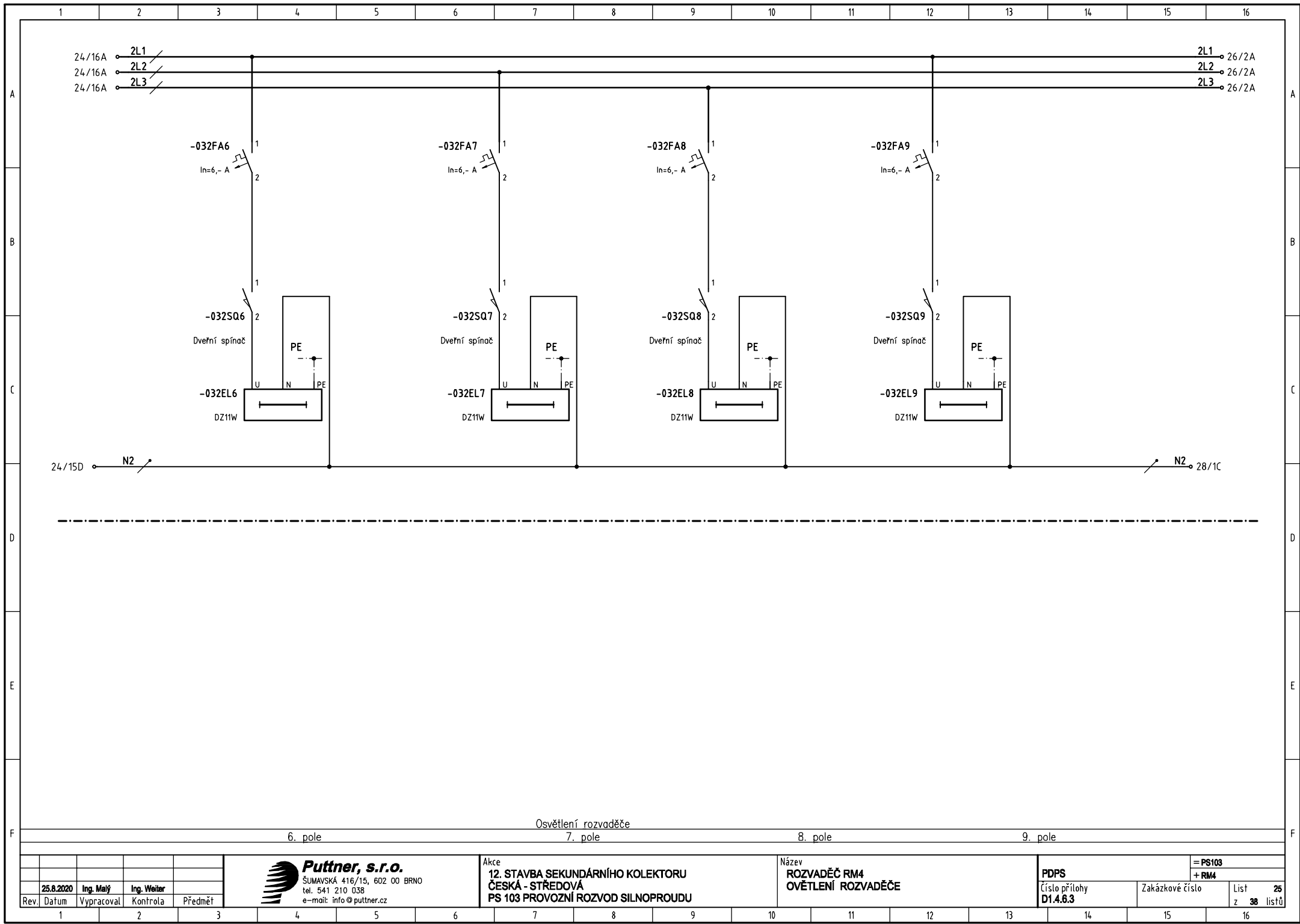

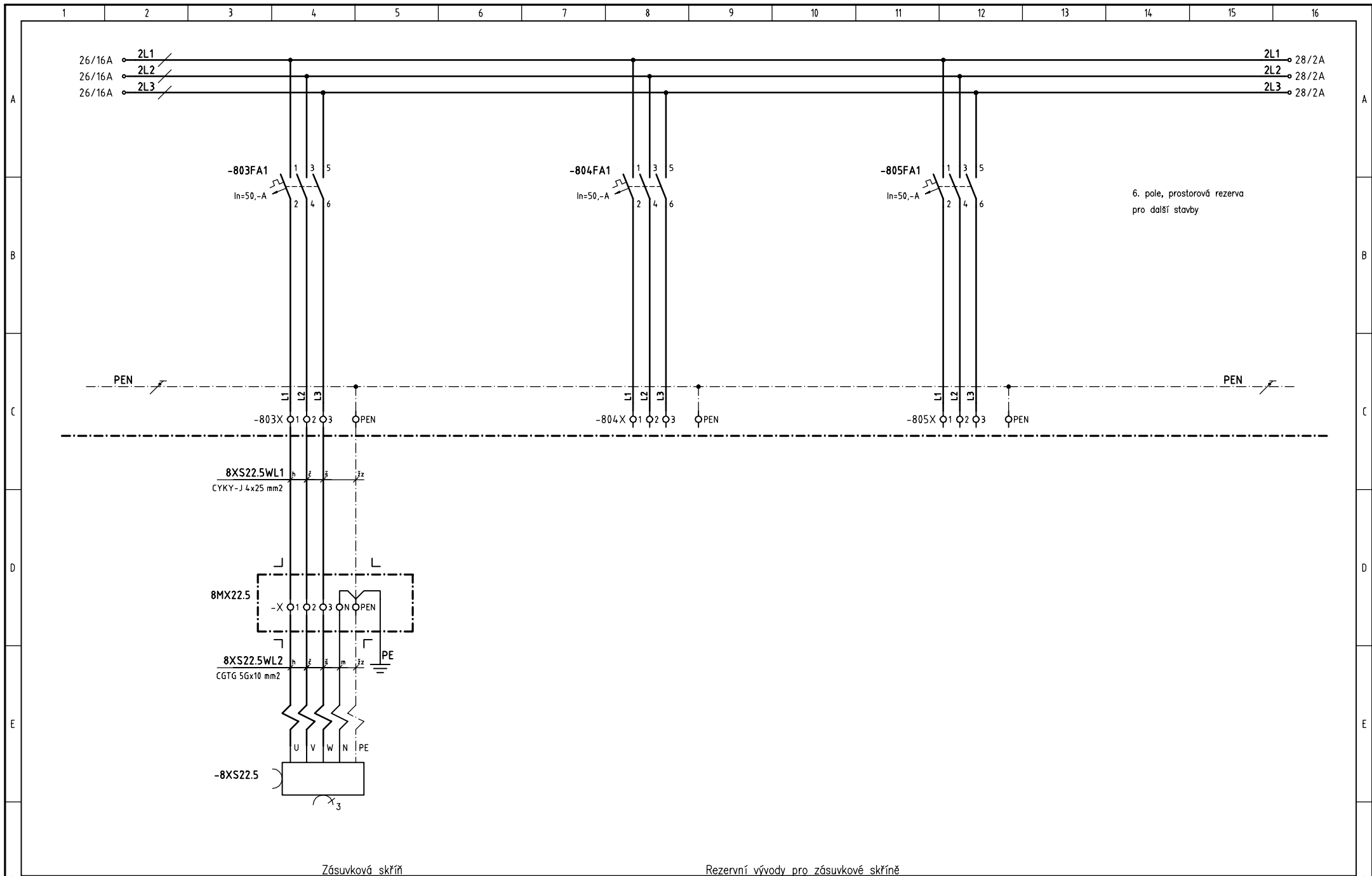

					 Puttner, s.r.o. ŠUMAVSKÁ 416/15, 602 00 BRNO tel. 541 210 038 e-mail: info@puttner.cz					Akce 12. STAVBA SEKUNDÁRNÍHO KOLEKTORU ČESKÁ - STŘEDOVÁ PS 103 PROVOZNÍ ROZVOD SILNOPROUDU					Název ROZVADĚČ RM4 ZÁSUVKOVÉ SKŘÍŇE - REZERVY					PDPS = PS103 + RM4	
	25.8.2020	Ing. Malý	Ing. Weiter								Číslo přílohy D1.4.6.3					Zakázkové číslo		List z 38 listů			
Rev.	Datum	Vypracoval	Kontrola	Předmět																	
1																					
2																					
3																					
4																					
5																					
6																					
7																					
8																					
9																					
10																					
11																					
12																					
13																					
14																					
15																					
16																					

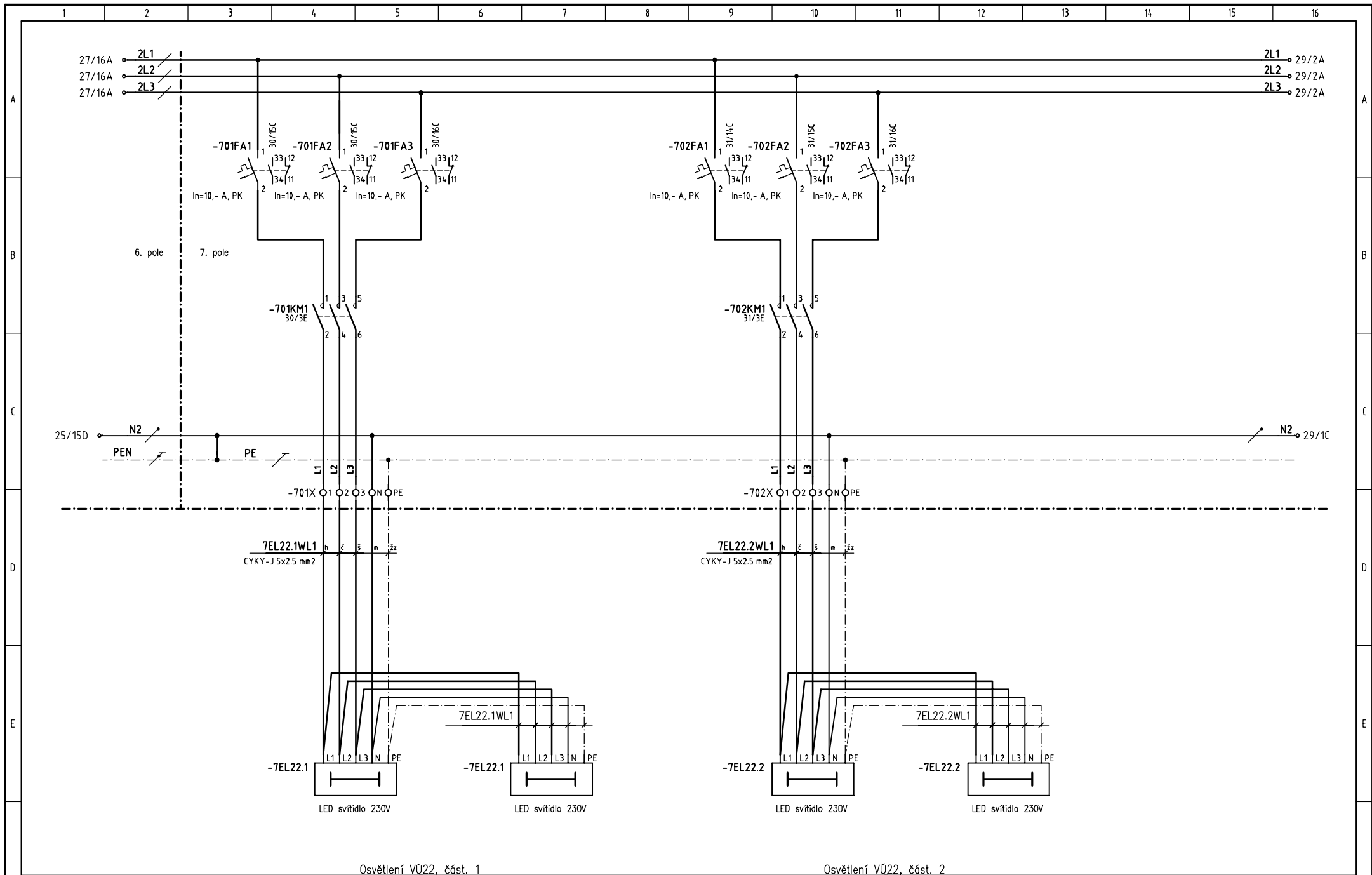

Rev.	Datum	Vypracoval	Kontrola	Předmět
	25.8.2020	Ing. Malý	Ing. Weiter	



Akce
12. STAVBA SEKUNDÁRNÍHO KOLEKTORU
ČESKÁ - STŘEDOVÁ
PS 103 PROVOZNÍ ROZVOD SILNOPROUDU

Název
ROZVADĚČ RM4
OSVĚTLENÍ KOLEKTORU - SIL. VÝVODY

PDPS	Zakázkové číslo	Číslo přílohy	PS103 + RM4
D1.4.6.3			

List
z 38
listů

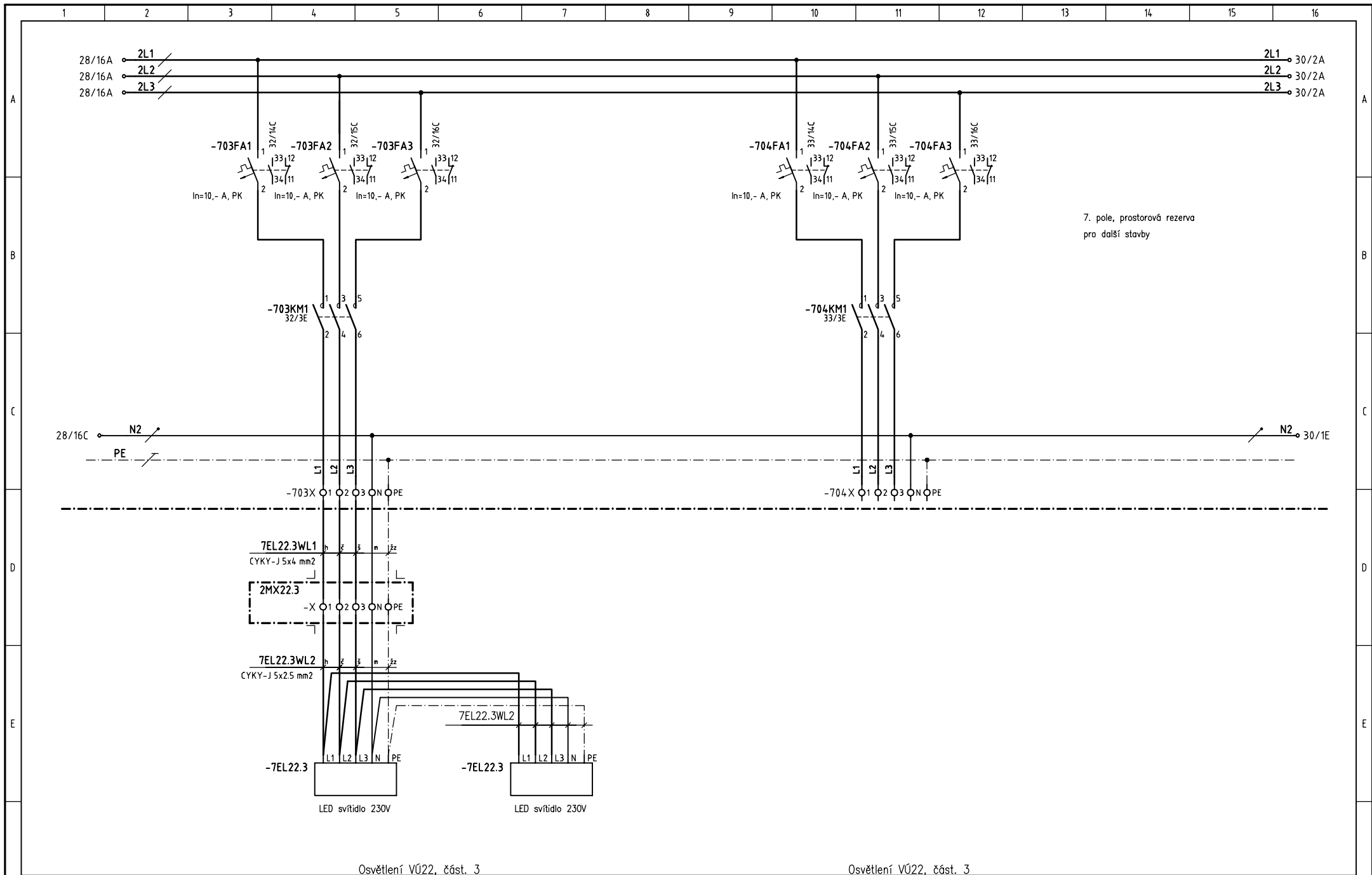

Osvětlení VÚ22, část. 3

Osvětlení VÚ22, část. 3

				 Puttner, s.r.o. SÚMAVSKÁ 416/15, 602 00 BRNO tel. 541 210 038 e-mail: info@puttner.cz				Akce 12. STAVBA SEKUNDÁRNÍHO KOLEKTORU ČESKÁ - STŘEDO VÁ PS 103 PROVOZNÍ ROZVOD SILNOPROUDU				Název ROZVADĚČ RM4 OSVĚTLENÍ KOLEKTORU - SIL. VÝVODY				= PS103 + RM4			
25.8.2020				Ing. Malý				Ing. Weiler				PDPS							
Rev. Datum				Vypracoval				Kontrola				Číslo přílohy D1.4.6.3				Zakázkové číslo			
1				2				3				14				List z 38 listů			

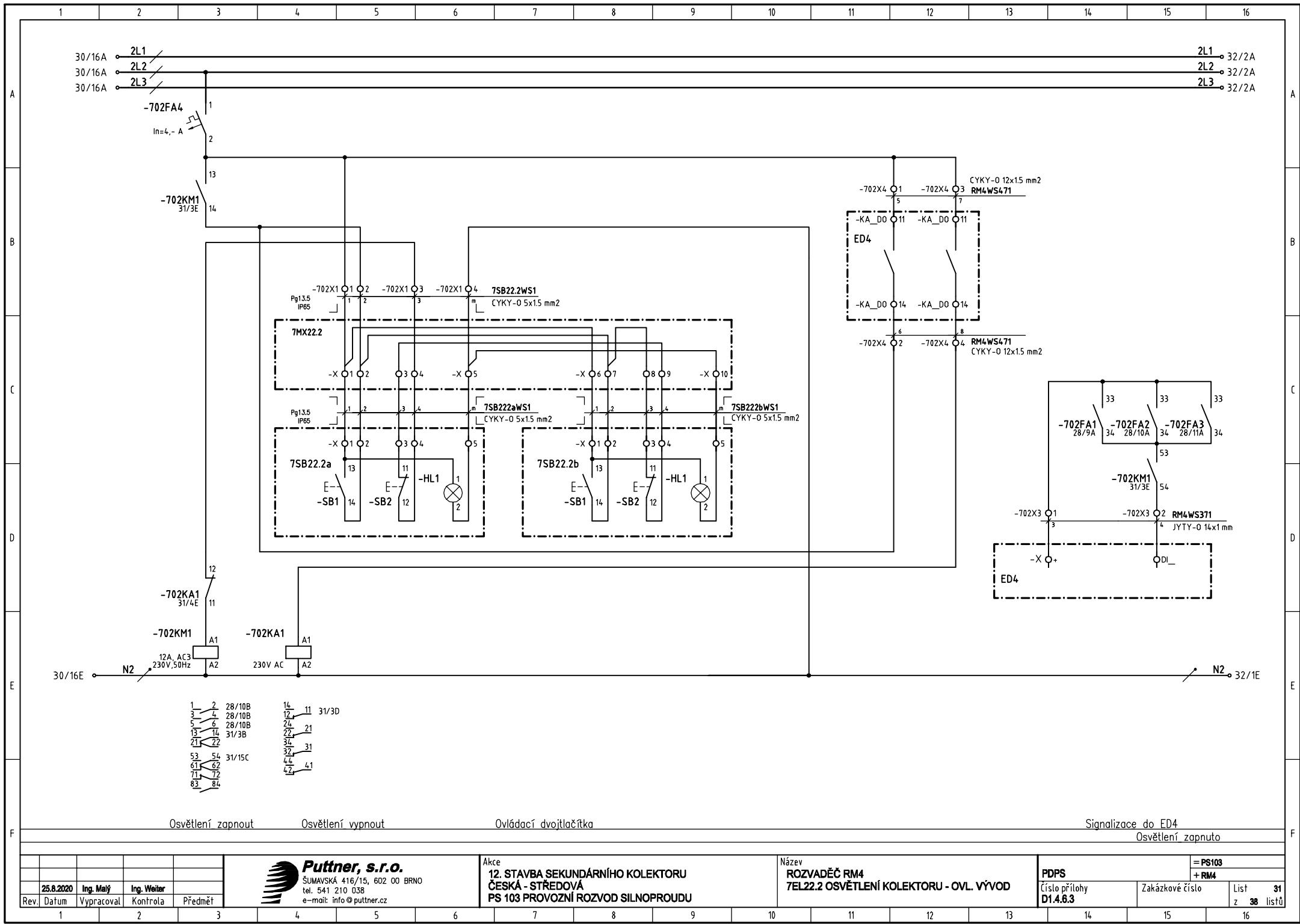

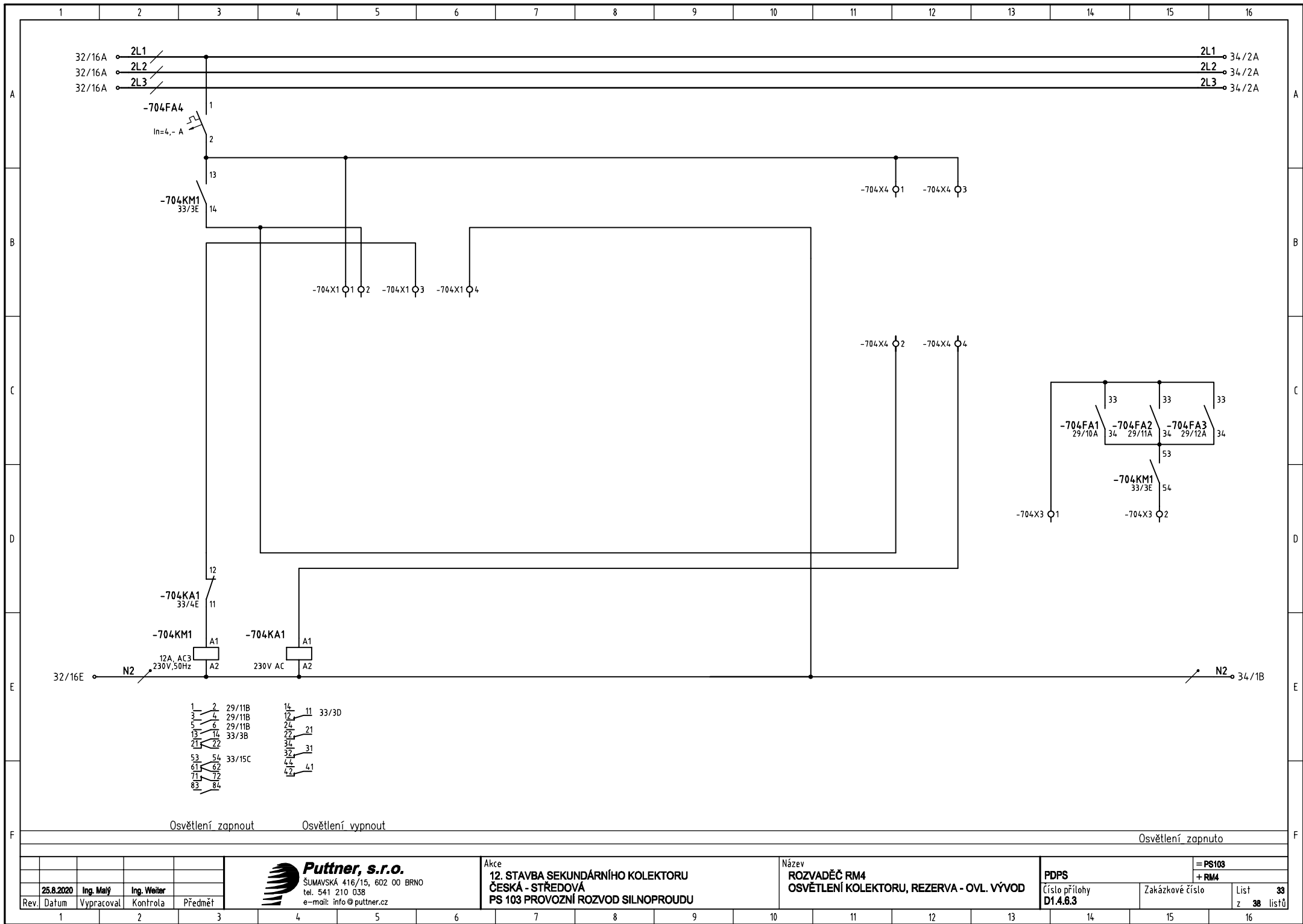

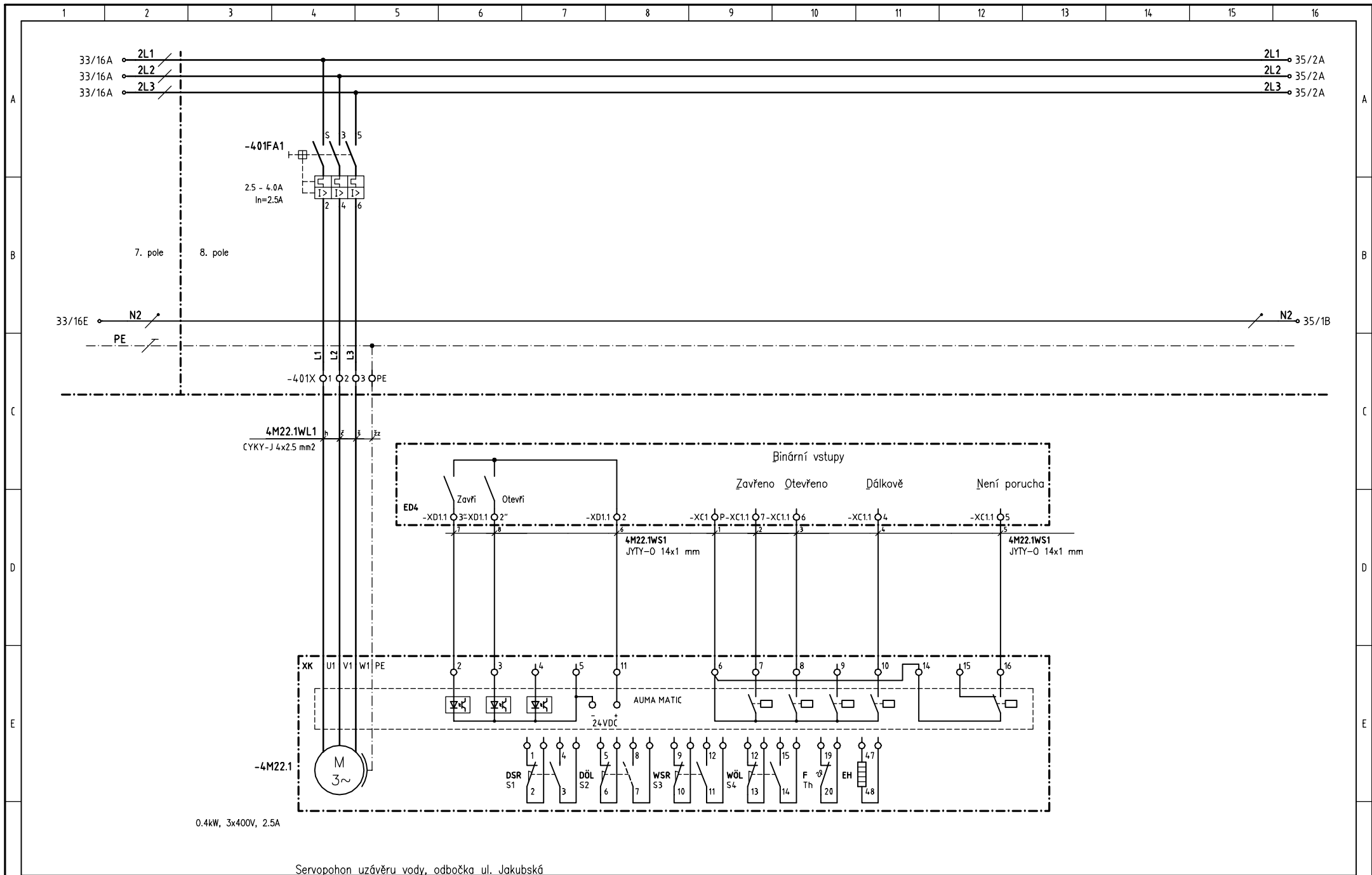

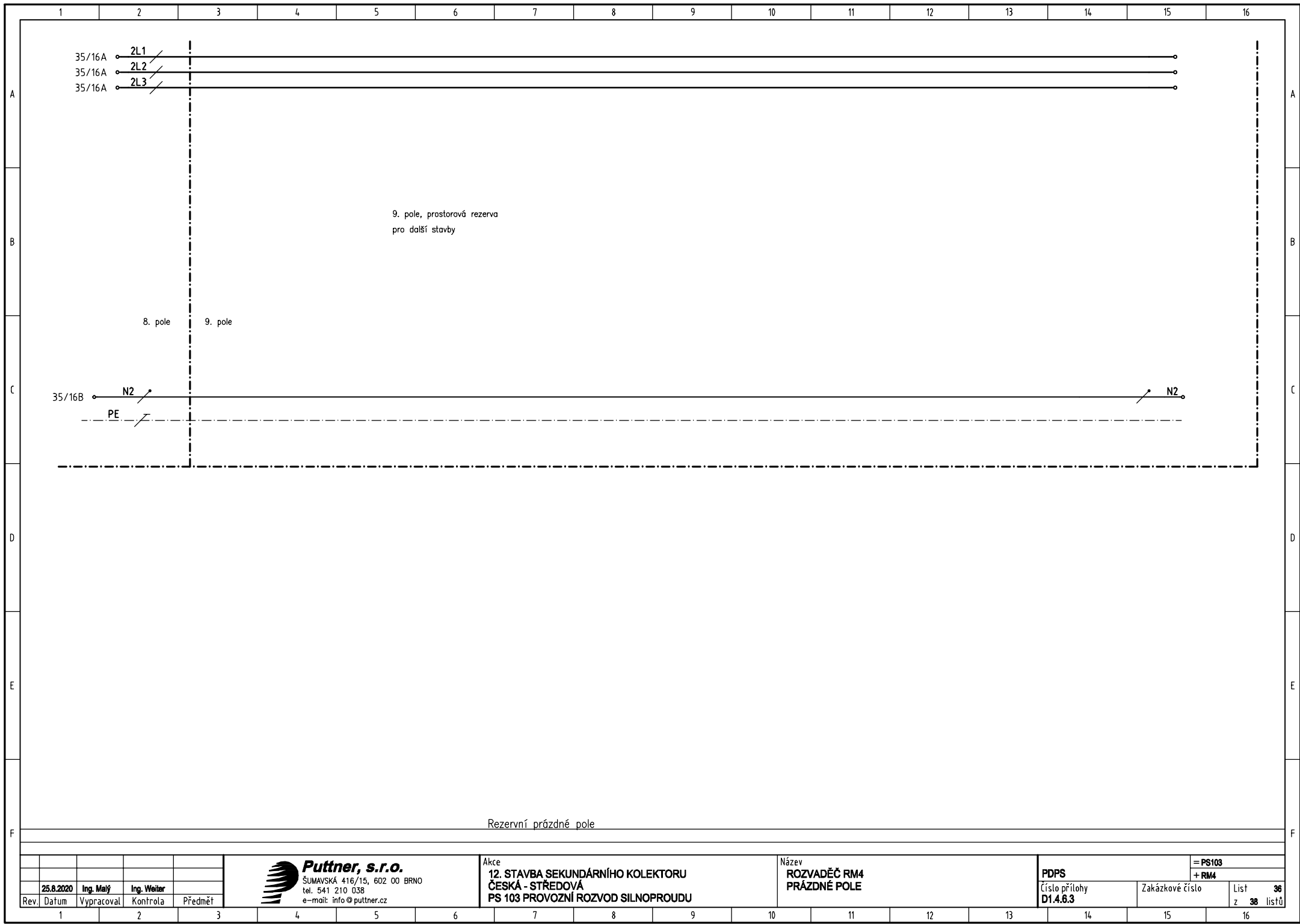

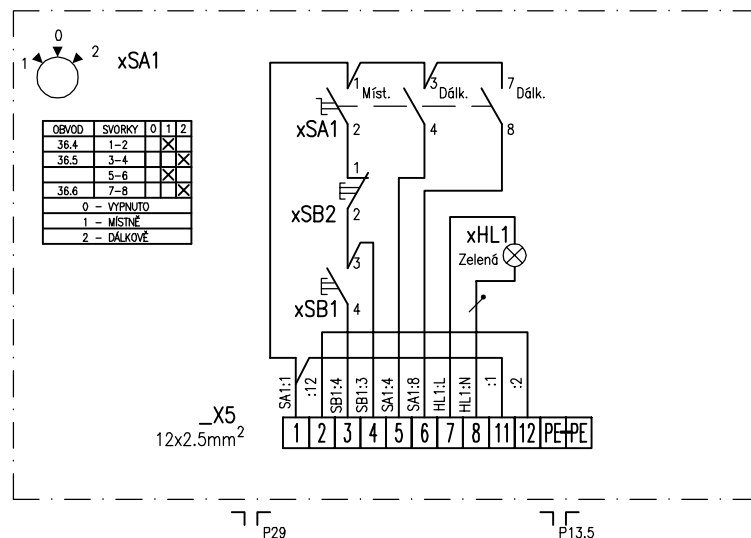

DEBLOKAČNÍ SKŘÍŇ 2MS22.1

Atypická deblokační skříň, nevýbušné provedení Ex II 2G db eb mb ...

Polyesterová skříň cca. 160x260x90mm

xSA1: Plastová otočná hlavice třípohodová 10A, černá

xSB1: Plastová stiskací hlavice bílá se spínací jednotkou 10A

xSB2: Plastová stiskací hlavice zelená se spínací jednotkou 10A

xHL1: Signálka zelená 230V

IP 65

Přívod a vývod spodem

Nap. soustava:

1 PE N ~ 230V 50Hz TN-C-S

Ochrana před nebezpečným dotykem neživ. částí

dle ČSN 332000-4-41 ed.2 (3)

Automatickým odpojením od zdroje v sítích TN

Popisy prvků

- 1- xSA1 VOLBA REŽIMU
MÍSTNĚ-O-DÁLKOVĚ
- 2- xSB2 VYPNOUT
- 3- xSB1 ZAPNOUT
- 4- xHL1 CHOD
- 5- OZNAČENÍ SKŘÍŇE
2MS22.x

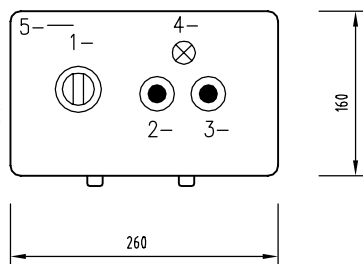

Pozn: Zapojení platí také pro deblokační skříně 2MS22.01, 2MS22.2 až 2MS22.7

V případě použití LED signálků je nutno provést v signálkách potlačení indukovaného napětí cca. 100V

x v označení přístroje nahrazuje označení vývodu rozvaděče

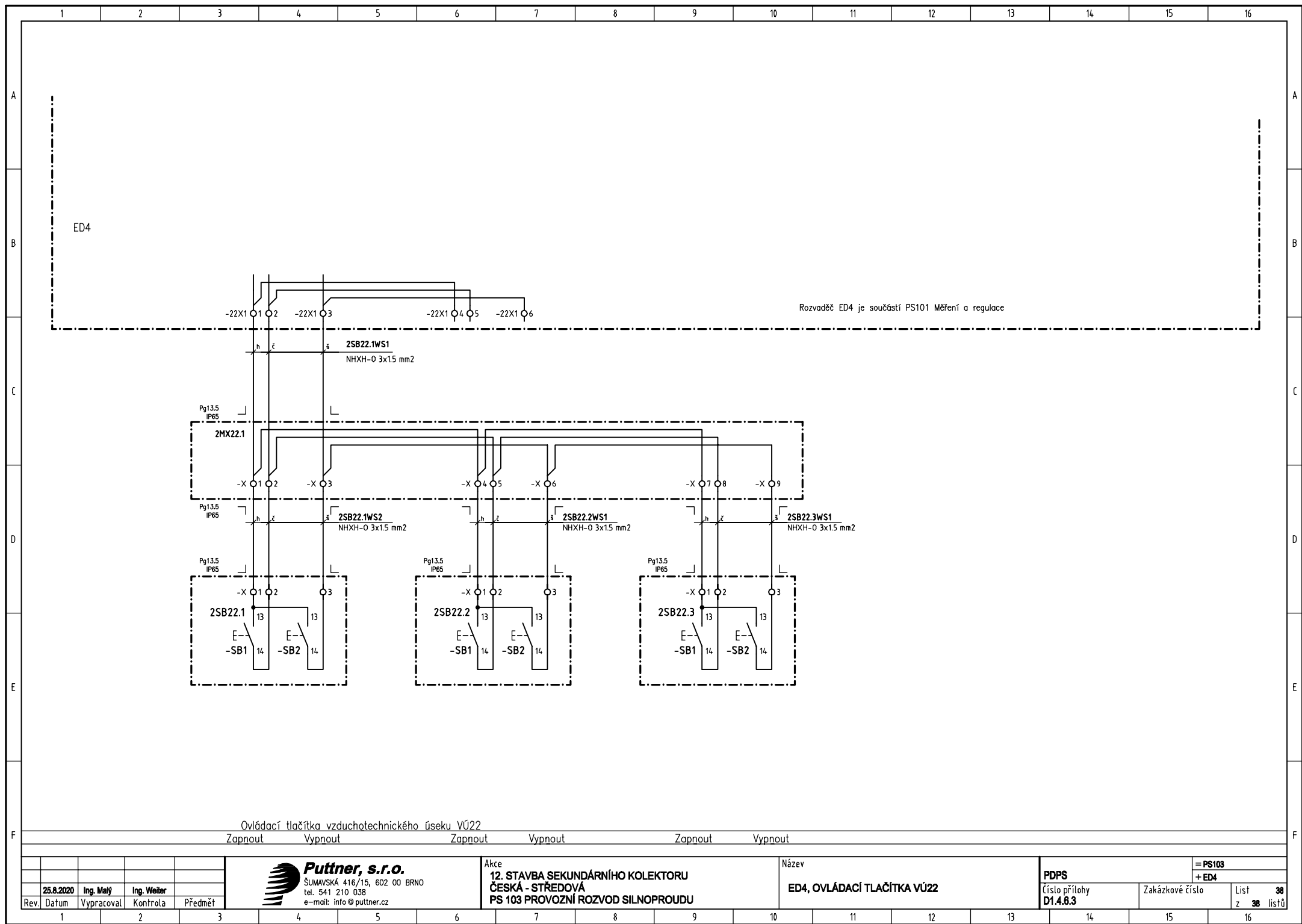

Zapojovací tabulka kabelů

Kabel	Z				Do		
Vodič	Strana	Svorkovnice:	Svorka:	Rozvaděč	Proj. značení:	Svorka:	Rozvaděč
2EH2201LW1 - - CYKY-J 3x2.5 mm2							
h	9	-12X	1	RM4	-2EH22.01	L	2EH22.01
m	9	-12X	2N	RM4	-2EH22.01	N	2EH22.01
žz	9	-12X	PE	RM4	-2EH22.01	PE	2EH22.01
2M22.1WL1 - - NHXH-J 4x2.5 mm2							
h	13	-201X	1	RM4	-2M22.1	U	2M22.1
š	13	-201X	3	RM4	-2M22.1	W	2M22.1
žz	13	-201X	PE	RM4	-2M22.1	PE	2M22.1
č	13	-201X	2	RM4	-2M22.1	V	2M22.1
2M22.1WS1 - - PRAFlaGuard F 1x2x0.5 mm2							
1	14	-201X2	1	RM4	-201BT1	T1	2M22.1
2	14	-201X2	2	RM4	-201BT1	T2	2M22.1
2M22.2WL1 - - NHXH-J 4x2.5 mm2							
h	13	-202X	1	RM4	-2M22.2	U	2M22.2
š	13	-202X	3	RM4	-2M22.2	W	2M22.2
žz	13	-202X	PE	RM4	-2M22.2	PE	2M22.2
č	13	-202X	2	RM4	-2M22.2	V	2M22.2
2M22.2WS1 - - PRAFlaGuard F 1x2x0.5 mm2							
1	15	-202X2	1	RM4	-202BT1	T1	2M22.1

Zapojovací tabulka kabelů

Kabel		Z			Do		
Vodič	Strana	Svorkovnice:	Svorka:	Rozvaděč	Proj. značení:	Svorka:	Rozvaděč
2	15	-202X2	2	RM4	-202BT1	T2	2M22.1
2M22.3WL1 - - NHXH-J 3x2.5 mm2							
h	16	-203X	1	RM4	-2M22.3	L	2M22.3
m	16	-203X	N	RM4	-2M22.3	N	2M22.3
žz	16	-203X	PE	RM4	-2M22.3	PE	2M22.3
2M22.4WL1 - - NHXH-J 3x2.5 mm2							
h	16	-204X	1	RM4	-2M22.4	L	2M22.4
m	16	-204X	N	RM4	-2M22.4	N	2M22.4
žz	16	-204X	PE	RM4	-2M22.4	PE	2M22.4
2M22.5WL1 - - NHXH-J 3x2.5 mm2							
h	16	-205X	1	RM4	-2M22.5	L	2M22.5
m	16	-205X	N	RM4	-2M22.5	N	2M22.5
žz	16	-205X	PE	RM4	-2M22.5	PE	2M22.5
2M22.6WL1 - - NHXH-J 3x2.5 mm2							
h	16	-206X	1	RM4	-2M22.6	L	2M22.6
m	16	-206X	N	RM4	-2M22.6	N	2M22.6
žz	16	-206X	PE	RM4	-2M22.6	PE	2M22.6
2M22.7WL1 - - NHXH-J 3x2.5 mm2							
h	16	-207X	1	RM4	-2M22.7	L	2M22.7

Zapojovací tabulka kabelů

Kabel		Z			Do		
Vodič	Strana	Svorkovnice:	Svorka:	Rozvaděč	Proj. značení:	Svorka:	Rozvaděč
m	16	-207X	N	RM4	-2M22.7	N	2M22.7
žz	16	-207X	PE	RM4	-2M22.7	PE	2M22.7
2M2201WL1 - - CYKY-J 3x1.5 mm2							
h	10	-21X	1	RM4	-2M22.01	L	2M22.01
m	10	-21X	N	RM4	-2M22.01	N	2M22.01
žz	10	-21X	PE	RM4	-2M22.01	PE	2M22.01
2MS22.1WS1 - - NHXH-J 12x1.5 mm2							
1	14	-201X1	1	RM4	-201X5 1	2	2MS22.1
2	14	-201X1	2	RM4	-201X5 2	2	2MS22.1
3	14	-201X1	3	RM4	-201X5 3	2	2MS22.1
4	14	-201X1	4	RM4	-201X5 4	2	2MS22.1
5	14	-201X1	5	RM4	-201X5 5	2	2MS22.1
6	14	-201X1	6	RM4	-201X5 6	2	2MS22.1
7	14	-201X1	7	RM4	-201X5 7	2	2MS22.1
m	14	-201X1	8	RM4	-201X5 8	2	2MS22.1
2MS22.2WS1 - - NHXH-J 12x1.5 mm2							
1	15	-202X1	1	RM4	-202X5 1	2	2MS22.2
2	15	-202X1	2	RM4	-202X5 2	2	2MS22.2
3	15	-202X1	3	RM4	-202X5 3	2	2MS22.2
4	15	-202X1	4	RM4	-202X5 4	2	2MS22.2

Zapojovací tabulka kabelů

Kabel		Z			Do		
Vodič	Strana	Svorkovnice:	Svorka:	Rozvaděč	Proj. značení:	Svorka:	Rozvaděč
5	15	-202X1	5	RM4	-202X5 5	2	2MS22.2
6	15	-202X1	6	RM4	-202X5 6	2	2MS22.2
7	15	-202X1	7	RM4	-202X5 7	2	2MS22.2
m	15	-202X1	8	RM4	-202X5 8	2	2MS22.2
2MS22.3WS1 - - NHXH-J 12x1.5 mm2							
1	17	-203X1	1	RM4	-203X5 1	2	2MS22.3
2	17	-203X1	2	RM4	-203X5 2	2	2MS22.3
3	17	-203X1	3	RM4	-203X5 3	2	2MS22.3
4	17	-203X1	4	RM4	-203X5 4	2	2MS22.3
5	17	-203X1	5	RM4	-203X5 5	2	2MS22.3
6	17	-203X1	6	RM4	-203X5 6	2	2MS22.3
7	17	-203X1	7	RM4	-203X5 7	2	2MS22.3
m	17	-203X1	8	RM4	-203X5 8	2	2MS22.3
2MS22.4WS1 - - NHXH-J 12x1.5 mm2							
1	18	-204X1	1	RM4	-204X5 1	2	2MS22.4
2	18	-204X1	2	RM4	-204X5 2	2	2MS22.4
3	18	-204X1	3	RM4	-204X5 3	2	2MS22.4
4	18	-204X1	4	RM4	-204X5 4	2	2MS22.4
5	18	-204X1	5	RM4	-204X5 5	2	2MS22.4
6	18	-204X1	6	RM4	-204X5 6	2	2MS22.4

Zapojovací tabulka kabelů

Kabel		Z			Do		
Vodič	Strana	Svorkovnice:	Svorka:	Rozvaděč	Proj. značení:	Svorka:	Rozvaděč
7	18	-204X1	7	RM4	-204X5 7	2	2MS22.4
m	18	-204X1	8	RM4	-204X5 8	2	2MS22.4
2MS22.5WS1 - - NHXH-J 12x1.5 mm2							
1	19	-205X1	1	RM4	-205X5 1	2	2MS22.5
2	19	-205X1	2	RM4	-205X5 2	2	2MS22.5
3	19	-205X1	3	RM4	-205X5 3	2	2MS22.5
4	19	-205X1	4	RM4	-205X5 4	2	2MS22.5
5	19	-205X1	5	RM4	-205X5 5	2	2MS22.5
6	19	-205X1	6	RM4	-205X5 6	2	2MS22.5
7	19	-205X1	7	RM4	-205X5 7	2	2MS22.5
m	19	-205X1	8	RM4	-205X5 8	2	2MS22.5
2MS22.6WS1 - - NHXH-J 12x1.5 mm2							
1	20	-206X1	1	RM4	-206X5 1	2	2MS22.6
2	20	-206X1	2	RM4	-206X5 2	2	2MS22.6
3	20	-206X1	3	RM4	-206X5 3	2	2MS22.6
4	20	-206X1	4	RM4	-206X5 4	2	2MS22.6
5	20	-206X1	5	RM4	-206X5 5	2	2MS22.6
6	20	-206X1	6	RM4	-206X5 6	2	2MS22.6
7	20	-206X1	7	RM4	-206X5 7	2	2MS22.6
m	20	-206X1	8	RM4	-206X5 8	2	2MS22.6

Zapojovací tabulka kabelů

Kabel	Z		Do				
Vodič	Strana	Svorkovnice:	Svorka:	Rozvaděč	Proj. značení:	Svorka:	Rozvaděč
2MS22.7WS1 - - NHXH-J 12x1.5 mm2							
1	21	-207X1	1	RM4	-207X5 1	2	2MS22.7
2	21	-207X1	2	RM4	-207X5 2	2	2MS22.7
3	21	-207X1	3	RM4	-207X5 3	2	2MS22.7
4	21	-207X1	4	RM4	-207X5 4	2	2MS22.7
5	21	-207X1	5	RM4	-207X5 5	2	2MS22.7
6	21	-207X1	6	RM4	-207X5 6	2	2MS22.7
7	21	-207X1	7	RM4	-207X5 7	2	2MS22.7
m	21	-207X1	8	RM4	-207X5 8	2	2MS22.7
2MS2201WS1 - - CYKY-J 12x1.5 mm2							
1	11	-21X1	1	RM4	-21X5 1	2	2MS22.01
2	11	-21X1	2	RM4	-21X5 2	2	2MS22.01
3	11	-21X1	3	RM4	-21X5 3	2	2MS22.01
4	11	-21X1	4	RM4	-21X5 4	2	2MS22.01
5	11	-21X1	5	RM4	-21X5 5	2	2MS22.01
6	11	-21X1	6	RM4	-21X5 6	2	2MS22.01
7	11	-21X1	7	RM4	-21X5 7	2	2MS22.01
m	11	-21X1	8	RM4	-21X5 8	2	2MS22.01
2SB22.1WS1 - - NHXH-O 3x1.5 mm2							
h	38	-22X1	1	ED4	-X 1	1	2MX22.1

Zapojovací tabulka kabelů

Kabel		Z			Do		
Vodič	Strana	Svorkovnice:	Svorka:	Rozvaděč	Proj. značení:	Svorka:	Rozvaděč
š	38	-22X1	3	ED4	-X 16	1	2MX22.1
č	38	-22X1	2	ED4	-X 2	1	2MX22.1
2SB22.1WS2 - - NHXH-O 3x1.5 mm2							
h	38	-X	1	2MX22.1	-X 1	2	2SB22.1
š	38	-X	3	2MX22.1	-X 3	2	2SB22.1
č	38	-X	2	2MX22.1	-X 2	2	2SB22.1
2SB22.2WS1 - - NHXH-O 3x1.5 mm2							
h	38	-X	4	2MX22.1	-X 1	2	2SB22.2
š	38	-X	6	2MX22.1	-X 3	2	2SB22.2
č	38	-X	5	2MX22.1	-X 2	2	2SB22.2
2SB22.3WS1 - - NHXH-O 3x1.5 mm2							
h	38	-X	7	2MX22.1	-X 1	2	2SB22.3
š	38	-X	9	2MX22.1	-X 3	2	2SB22.3
č	38	-X	8	2MX22.1	-X 2	2	2SB22.3
4M22.1WL1 - - CYKY-J 4x2.5 mm2							
h	34	-401X	1	RM4	-4M22.1	U1	4M22.1
š	34	-401X	3	RM4	-4M22.1	W1	4M22.1
žz	34	-401X	PE	RM4	-4M22.1	PE	4M22.1
č	34	-401X	2	RM4	-4M22.1	V1	4M22.1

Zapojovací tabulka kabelů

Kabel		Z			Do		
Vodič	Strana	Svorkovnice:	Svorka:	Rozvaděč	Proj. značení:	Svorka:	Rozvaděč
4M22.1WS1 - - JYTY-O 14x1 mm							
1	34	-XC1	P	ED4	-4M22.1	6	4M22.1
2	34	-XC1.1	7	ED4	-4M22.1	7	4M22.1
3	34	-XC1.1	6	ED4	-4M22.1	8	4M22.1
4	34	-XC1.1	4	ED4	-4M22.1	10	4M22.1
5	34	-XC1.1	5	ED4	-4M22.1	16	4M22.1
6	34	-XD1.1	2	ED4	-4M22.1	11	4M22.1
7	34	-XD1.1	3"	ED4	-4M22.1	2	4M22.1
8	34	-XD1.1	2"	ED4	-4M22.1	3	4M22.1
4M22.2WL1 - - CYKY-J 4x2.5 mm2							
h	35	-402X	1	RM4	-4M22.2	U1	4M22.2
š	35	-402X	3	RM4	-4M22.2	W1	4M22.2
žz	35	-402X	PE	RM4	-4M22.2	PE	4M22.2
č	35	-402X	2	RM4	-4M22.2	V1	4M22.2
4M22.2WS1 - - JYTY-O 14x1 mm							
1	35	-XC1	P	ED4	-4M22.2	6	4M22.2
2	35	-XC1.1	7	ED4	-4M22.2	7	4M22.2
3	35	-XC1.1	6	ED4	-4M22.2	8	4M22.2
4	35	-XC1.1	4	ED4	-4M22.2	10	4M22.2
5	35	-XC1.1	5	ED4	-4M22.2	16	4M22.2

Zapojovací tabulka kabelů

Kabel	Strana	Z			Do		
		Svorkovnice:	Svorka:	Rozvaděč	Proj. značení:	Svorka:	Rozvaděč
6	35	-XD1.1	2	ED4	-4M22.2	11	4M22.2
7	35	-XD1.1	3"	ED4	-4M22.2	2	4M22.2
8	35	-XD1.1	2"	ED4	-4M22.2	3	4M22.2
6HA22.1WL1 - - NHXH-J 3x1.5 mm2							
h	12	-601X	1	RM4	-6HA22.1	L	6HA22.1
m	12	-601X	N	RM4	-6HA22.1	N	6HA22.1
žz	12	-601X	PE	RM4	-6HA22.1	PE	6HA22.1
7EL22.1WL1 - - CYKY-J 5x2.5 mm2							
h	28	-701X	1	RM4	-7EL22.1	L1	7EL22.1
m	28	-701X	N	RM4	-7EL22.1	N	7EL22.1
š	28	-701X	3	RM4	-7EL22.1	L3	7EL22.1
žz	28	-701X	PE	RM4	-7EL22.1	PE	7EL22.1
č	28	-701X	2	RM4	-7EL22.1	L2	7EL22.1
7EL22.2WL1 - - CYKY-J 5x2.5 mm2							
h	28	-702X	1	RM4	-7EL22.2	L1	7EL22.2
m	28	-702X	N	RM4	-7EL22.2	N	7EL22.2
š	28	-702X	3	RM4	-7EL22.2	L3	7EL22.2
žz	28	-702X	PE	RM4	-7EL22.2	PE	7EL22.2
č	28	-702X	2	RM4	-7EL22.2	L2	7EL22.2

Zapojovací tabulka kabelů

Kabel		Z			Do		
Vodič	Strana	Svorkovnice:	Svorka:	Rozvaděč	Proj. značení:	Svorka:	Rozvaděč
7EL22.3WL1 - - CYKY-J 5x4 mm2							
h	29	-703X	1	RM4	-X 1	1	2MX22.3
m	29	-703X	N	RM4	-X N	1	2MX22.3
š	29	-703X	3	RM4	-X 3	1	2MX22.3
žz	29	-703X	PE	RM4	-X PE	1	2MX22.3
č	29	-703X	2	RM4	-X 2	1	2MX22.3
7EL22.3WL2 - - CYKY-J 5x2.5 mm2							
h	29	-X	1	2MX22.3	-7EL22.3	L1	7EL22.3
m	29	-X	N	2MX22.3	-7EL22.3	N	7EL22.3
š	29	-X	3	2MX22.3	-7EL22.3	L3	7EL22.3
žz	29	-X	PE	2MX22.3	-7EL22.3	PE	7EL22.3
č	29	-X	2	2MX22.3	-7EL22.3	L2	7EL22.3
7EL2201WL1 - - CYKY-J 3x1.5 mm2							
h	9	-11X	1	RM4	-7EL22.01	L	7EL22.01
m	9	-11X	2N3	RM4	-7EL22.01	N	7EL22.01
žz	9	-11X	PE	RM4	-7EL22.01	PE	7EL22.01
7SB22.1WS1 - - CYKY-O 5x1.5 mm2							
1	30	-701X1	1	RM4	-X 1	1	7MX22.1
2	30	-701X1	2	RM4	-X 2	1	7MX22.1
3	30	-701X1	3	RM4	-X 4	1	7MX22.1

Zapojovací tabulka kabelů

Kabel	Strana	Z			Do		
		Svorkovnice:	Svorka:	Rozvaděč	Proj. značení:	Svorka:	Rozvaděč
m	30	-701X1	4	RM4	-X 5	1	7MX22.1
7SB22.2WS1 - - CYKY-O 5x1.5 mm2							
1	31	-702X1	1	RM4	-X 1	1	7MX22.2
2	31	-702X1	2	RM4	-X 2	1	7MX22.2
3	31	-702X1	3	RM4	-X 4	1	7MX22.2
m	31	-702X1	4	RM4	-X 5	1	7MX22.2
7SB22.3WS1 - - CYKY-O 5x1.5 mm2							
1	32	-703X1	1	RM4	-X 1	1	7MX22.3
2	32	-703X1	2	RM4	-X 2	1	7MX22.3
3	32	-703X1	3	RM4	-X 4	1	7MX22.3
m	32	-703X1	4	RM4	-X 5	1	7MX22.3
7SB221aWS1 - - CYKY-O 5x1.5 mm2							
1	30	-X	1	7MX22.1	-X 1	2	7SB22.1a
2	30	-X	2	7MX22.1	-X 2	2	7SB22.1a
3	30	-X	3	7MX22.1	-X 3	2	7SB22.1a
4	30	-X	4	7MX22.1	-X 4	2	7SB22.1a
m	30	-X	5	7MX22.1	-X 5	2	7SB22.1a
7SB221bWS1 - - CYKY-O 5x1.5 mm2							
1	30	-X	6	7MX22.1	-X 1	2	7SB22.1b

Zapojovací tabulka kabelů

Kabel	Strana	Z			Do		
		Svorkovnice:	Svorka:	Rozvaděč	Proj. značení:	Svorka:	Rozvaděč
2	30	-X	7	7MX22.1	-X 2	2	7SB22.1b
3	30	-X	8	7MX22.1	-X 3	2	7SB22.1b
4	30	-X	9	7MX22.1	-X 4	2	7SB22.1b
m	30	-X	10	7MX22.1	-X 5	2	7SB22.1b
7SB221cWS1 - - CYKY-O 5x1.5 mm2							
1	30	-X	11	7MX22.1	-X 1	2	7SB22.1c
2	30	-X	12	7MX22.1	-X 2	2	7SB22.1c
3	30	-X	13	7MX22.1	-X 3	2	7SB22.1c
4	30	-X	14	7MX22.1	-X 4	2	7SB22.1c
m	30	-X	15	7MX22.1	-X 5	2	7SB22.1c
7SB222aWS1 - - CYKY-O 5x1.5 mm2							
1	31	-X	1	7MX22.2	-X 1	2	7SB22.2a
2	31	-X	2	7MX22.2	-X 2	2	7SB22.2a
3	31	-X	3	7MX22.2	-X 3	2	7SB22.2a
4	31	-X	4	7MX22.2	-X 4	2	7SB22.2a
m	31	-X	5	7MX22.2	-X 5	2	7SB22.2a
7SB222bWS1 - - CYKY-O 5x1.5 mm2							
1	31	-X	6	7MX22.2	-X 1	2	7SB22.2b
2	31	-X	7	7MX22.2	-X 2	2	7SB22.2b
3	31	-X	8	7MX22.2	-X 3	2	7SB22.2b

Zapojovací tabulka kabelů

Kabel		Z			Do		
Vodič	Strana	Svorkovnice:	Svorka:	Rozvaděč	Proj. značení:	Svorka:	Rozvaděč
4	31	-X	9	7MX22.2	-X 4	2	7SB22.2b
m	31	-X	10	7MX22.2	-X 5	2	7SB22.2b
7SB223aWS1 - - CYKY-O 5x1.5 mm2							
1	32	-X	1	7MX22.3	-X 1	2	7SB22.3a
2	32	-X	2	7MX22.3	-X 2	2	7SB22.3a
3	32	-X	3	7MX22.3	-X 3	2	7SB22.3a
4	32	-X	4	7MX22.3	-X 4	2	7SB22.3a
m	32	-X	5	7MX22.3	-X 5	2	7SB22.3a
7SB223bWS1 - - CYKY-O 5x1.5 mm2							
1	32	-X	6	7MX22.3	-X 1	2	7SB22.3b
2	32	-X	7	7MX22.3	-X 2	2	7SB22.3b
3	32	-X	8	7MX22.3	-X 3	2	7SB22.3b
4	32	-X	9	7MX22.3	-X 4	2	7SB22.3b
m	32	-X	10	7MX22.3	-X 5	2	7SB22.3b
8XS22.1WL1 - - CYKY-J 4x25 mm2							
h	26	-801X	1	RM4	-X 1	1	8MX22.1
š	26	-801X	3	RM4	-X 3	1	8MX22.1
žz	26	-801X	PEN	RM4	-X PEN	1	8MX22.1
č	26	-801X	2	RM4	-X 2	1	8MX22.1

Zapojovací tabulka kabelů

Kabel	Z				Do		
Vodič	Strana	Svorkovnice:	Svorka:	Rozvaděč	Proj. značení:	Svorka:	Rozvaděč
8XS22.1WL2 - - CGTG 5Gx10 mm2							
h	26	-X	1	8MX22.1	-8XS22.1	U	8XS22.1
m	26	-X	N	8MX22.1	-8XS22.1	N	8XS22.1
š	26	-X	3	8MX22.1	-8XS22.1	W	8XS22.1
žz	26	-X	PEN	8MX22.1	-8XS22.1	PE	8XS22.1
č	26	-X	2	8MX22.1	-8XS22.1	V	8XS22.1
8XS22.2WL2 - - CGTG 5Gx10 mm2							
h	26	-X	1	8MX22.2	-8XS22.2	U	8XS22.2
m	26	-X	N	8MX22.2	-8XS22.2	N	8XS22.2
š	26	-X	3	8MX22.2	-8XS22.2	W	8XS22.2
žz	26	-X	PEN	8MX22.2	-8XS22.2	PE	8XS22.2
č	26	-X	2	8MX22.2	-8XS22.2	V	8XS22.2
8XS22.3WL1 - - CYKY-J 4x25 mm2							
h	26	-802X	1	RM4	-X 1	1	8MX22.3
š	26	-802X	3	RM4	-X 3	1	8MX22.3
žz	26	-802X	PEN	RM4	-X PEN	1	8MX22.3
č	26	-802X	2	RM4	-X 2	1	8MX22.3
8XS22.3WL2 - - CGTG 5Gx10 mm2							
h	26	-X	1	8MX22.3	-8XS22.3	U	8XS22.3
m	26	-X	N	8MX22.3	-8XS22.3	N	8XS22.3

Zapojovací tabulka kabelů

Kabel	Strana	Z			Do		
		Svorkovnice:	Svorka:	Rozvaděč	Proj. značení:	Svorka:	Rozvaděč
š	26	-X	3	8MX22.3	-8XS22.3	W	8XS22.3
žz	26	-X	PEN	8MX22.3	-8XS22.3	PE	8XS22.3
č	26	-X	2	8MX22.3	-8XS22.3	V	8XS22.3
8XS22.4WL2 - - CGTG 5Gx10 mm2							
h	26	-X	1	8MX22.4	-8XS22.4	U	8XS22.4
m	26	-X	N	8MX22.4	-8XS22.4	N	8XS22.4
š	26	-X	3	8MX22.4	-8XS22.4	W	8XS22.4
žz	26	-X	PEN	8MX22.4	-8XS22.4	PE	8XS22.4
č	26	-X	2	8MX22.4	-8XS22.4	V	8XS22.4
8XS22.5WL1 - - CYKY-J 4x25 mm2							
h	27	-803X	1	RM4	-X 1	1	8MX22.5
š	27	-803X	3	RM4	-X 3	1	8MX22.5
žz	27	-803X	PEN	RM4	-X PEN	1	8MX22.5
č	27	-803X	2	RM4	-X 2	1	8MX22.5
8XS22.5WL2 - - CGTG 5Gx10 mm2							
h	27	-X	1	8MX22.5	-8XS22.5	U	8XS22.5
m	27	-X	N	8MX22.5	-8XS22.5	N	8XS22.5
š	27	-X	3	8MX22.5	-8XS22.5	W	8XS22.5
žz	27	-X	PEN	8MX22.5	-8XS22.5	PE	8XS22.5
č	27	-X	2	8MX22.5	-8XS22.5	V	8XS22.5

Zapojovací tabulka kabelů

Kabel		Z			Do		
Vodič	Strana	Svorkovnice:	Svorka:	Rozvaděč	Proj. značení:	Svorka:	Rozvaděč
8XS2201WL1 - - CYKY-J 5x6 mm2							
h	5	-06X	1	RM4	-8XS22.01	U	8XS22.01
m	5	-06X	N	RM4	-8XS22.01	N	8XS22.01
š	5	-06X	3	RM4	-8XS22.01	W	8XS22.01
žz	5	-06X	PE	RM4	-8XS22.01	PE	8XS22.01
č	5	-06X	2	RM4	-8XS22.01	V	8XS22.01
8XS2202WS1 - - CYKY-J 3x2.5 mm2							
h	9	-15X	1	RM4	-8XS22.02	L	8XS22.02
m	9	-15X	2N	RM4	-8XS22.02	N	8XS22.02
žz	9	-15X	PE	RM4	-8XS22.02	PE	8XS22.02
8XS2203WL1 - - CYKY-J 3x2.5 mm2							
h	9	-16X	1	RM4	-8XS22.03	L	8XS22.03
m	9	-16X	2N3	RM4	-8XS22.03	N	8XS22.03
žz	9	-16X	PE	RM4	-8XS22.03	PE	8XS22.03
ED4WL1 - - CYKY-J 3x4 mm2							
h	6	-08X	1	RM4	-X 1	2	ED4
m	6	-08X	2N	RM4	-X N	2	ED4
žz	6	-08X	PE	RM4	-X PE	2	ED4

Zapojovací tabulka kabelů

Kabel		Z			Do		
Vodič	Strana	Svorkovnice:	Svorka:	Rozvaděč	Proj. značení:	Svorka:	Rozvaděč
GS4WL1 - - CGTG 5Gx4 mm2							
h	6	-07X	1	RM4	-1X 1	2	GS4
m	6	-07X	N	RM4	-1X N	2	GS4
š	6	-07X	3	RM4	-1X 3	2	GS4
žz	6	-07X	PE	RM4	-1X PE	2	GS4
č	6	-07X	2	RM4	-1X 2	2	GS4
GS4WL2 - - CGTG 3Gx6 mm2							
h	6	-07X1	1	RM4	-2X 1	2	GS4
š	6	-07X1	PE	RM4	-2X PE	2	GS4
č	6	-07X1	N	RM4	-2X N	2	GS4
RC4WL1 - - CYKY-J 4x25 mm2							
žz	5	-04X	1	RM4	-X 1	2	RC4
žz	5	-04X	2	RM4	-X 2	2	RC4
žz	5	-04X	3	RM4	-X 3	2	RC4
žz	5	-04X	PEN	RM4	-X PEN	2	RC4
RC4WS1 - - CYKY-O 2x4 mm2							
2	5	-04X1	k	RM4	-X k	2	RC4
2	5	-04X1	l	RM4	-X l	2	RC4
RM4WL01 - - NHXH-J 3x95+50 mm2							

Zapojovací tabulka kabelů

Kabel		Z			Do		
Vodič	Strana	Svorkovnice:	Svorka:	Rozvaděč	Proj. značení:	Svorka:	Rozvaděč
h	2	-01X	1	RM4	-X 1	2	RT1
š	2	-01X	3	RM4	-X 3	2	RT1
žz	2	-01X	PEN	RM4	-X PEN	2	RT1
č	2	-01X	2	RM4	-X 2	2	RT1
RM4WL02 - - NHXH-J 3x95+50 mm2							
h	2	-02X	1	RM4	-X 1	2	RT2
š	2	-02X	3	RM4	-X 3	2	RT2
žz	2	-02X	PEN	RM4	-X PEN	2	RT2
č	2	-02X	2	RM4	-X 2	2	RT2
RM4WL3 - - CYKY-J 4x70 mm2							
h	5	-05X	1	RM4	-020X 1	2	RM4
š	5	-05X	3	RM4	-020X 3	2	RM4
žz	5	-05X	PEN	RM4	-020X PEN	2	RM4
č	5	-05X	2	RM4	-020X 2	2	RM4
RM4WL4 - - CYKY-J 3x2.5 mm2							
h	6	-08X	5	RM4	-020X1 1	2	RM4
m	6	-08X	6N	RM4	-020X1 5	2	RM4
žz	6	-08X	PE	RM4	-020X1 PE	2	RM4
RM4WS311 - - JYTY-O 14x1 mm							

Zapojovací tabulka kabelů

Kabel		Z			Do		
Vodič	Strana	Svorkovnice:	Svorka:	Rozvaděč	Proj. značení:	Svorka:	Rozvaděč
1	3	-03X3	1	RM4	-X +	2	ED4
2	3	-03X3	2	RM4	-X DI_	2	ED4
3	3	-03X3	3	RM4	-X DI_	2	ED4
4	3	-03X3	4	RM4	-X DI_	2	ED4
5	3	-03X3	5	RM4	-X DI_	2	ED4
6	3	-03X3	6	RM4	-X DI_	2	ED4

RM4WS321 - - JYTY-O 14x1 mm

1	11	-21X3	1	RM4	-X +	2	ED4
2	11	-21X3	2	RM4	-X DI_	2	ED4
3	11	-21X3	3	RM4	-X DI_	2	ED4
4	11	-21X3	4	RM4	-X DI_	2	ED4
5	12	-601X3	1	RM4	-X +	2	ED4
6	12	-601X3	2	RM4	-X DI_	2	ED4

RM4WS331 - - JYTY-O 14x1 mm

1	14	-201X3	1	RM4	-X +	2	ED4
2	14	-201X3	2	RM4	-X DI_	2	ED4
3	14	-201X3	3	RM4	-X DI_	2	ED4
4	14	-201X3	4	RM4	-X DI_	2	ED4
5	15	-202X3	1	RM4	-X +	2	ED4
6	15	-202X3	2	RM4	-X DI_	2	ED4

Zapojovací tabulka kabelů

Kabel		Z			Do		
Vodič	Strana	Svorkovnice:	Svorka:	Rozvaděč	Proj. značení:	Svorka:	Rozvaděč
7	15	-202X3	3	RM4	-X DI_	2	ED4
8	15	-202X3	4	RM4	-X DI_	2	ED4
9	17	-203X3	1	RM4	-X +	2	ED4
10	17	-203X3	2	RM4	-X DI_	2	ED4
11	17	-203X3	3	RM4	-X DI_	2	ED4
12	17	-203X3	4	RM4	-X DI_	2	ED4

RM4WS332 - - JYTY-O 14x1 mm

1	18	-204X3	1	RM4	-X +	2	ED4
2	18	-204X3	2	RM4	-X DI_	2	ED4
3	18	-204X3	3	RM4	-X DI_	2	ED4
4	18	-204X3	4	RM4	-X DI_	2	ED4
5	19	-205X3	1	RM4	-X +	2	ED4
6	19	-205X3	2	RM4	-X DI_	2	ED4
7	19	-205X3	3	RM4	-X DI_	2	ED4
8	19	-205X3	4	RM4	-X DI_	2	ED4
9	20	-206X3	1	RM4	-X +	2	ED4
10	20	-206X3	2	RM4	-X DI_	2	ED4
11	20	-206X3	3	RM4	-X DI_	2	ED4
12	20	-206X3	4	RM4	-X DI_	2	ED4

RM4WS333 - - JYTY-O 14x1 mm

Zapojovací tabulka kabelů

Kabel		Z			Do		
Vodič	Strana	Svorkovnice:	Svorka:	Rozvaděč	Proj. značení:	Svorka:	Rozvaděč
1	21	-207X3	1	RM4	-X +	2	ED4
2	21	-207X3	2	RM4	-X DI_	2	ED4
3	21	-207X3	3	RM4	-X DI_	2	ED4
4	21	-207X3	4	RM4	-X DI_	2	ED4
RM4WS361 - - JYTY-O 7x1 mm							
1	23	-020X3	1	RM4	-X +	2	ED4
2	23	-020X3	2	RM4	-X DI_	2	ED4
3	23	-020X3	3	RM4	-X DI_	2	ED4
RM4WS371 - - JYTY-O 14x1 mm							
1	30	-701X3	1	RM4	-X +	2	ED4
2	30	-701X3	2	RM4	-X DI_	2	ED4
3	31	-702X3	1	RM4	-X +	2	ED4
4	31	-702X3	2	RM4	-X DI_	2	ED4
5	32	-703X3	1	RM4	-X +	2	ED4
6	32	-703X3	2	RM4	-X DI_	2	ED4
RM4WS421 - - CYKY-O 12x1.5 mm2							
1	11	-21X4	1	RM4	-KA_DO 11	2	ED4
2	11	-21X4	2	RM4	-KA_DO 14	2	ED4
3	12	-601X4	1	RM4	-KA_DO 11	2	ED4
4	12	-601X4	2	RM4	-KA_DO 14	2	ED4

Zapojovací tabulka kabelů

Kabel	Z				Do		
Vodič	Strana	Svorkovnice:	Svorka:	Rozvaděč	Proj. značení:	Svorka:	Rozvaděč
RM4WS431 - - CYKY-O 12x1.5 mm2							
1	14	-201X4	1	RM4	-KA_DO 11	2	ED4
2	14	-201X4	2	RM4	-KA_DO 14	2	ED4
3	15	-202X4	1	RM4	-KA_DO 11	2	ED4
4	15	-202X4	2	RM4	-KA_DO 14	2	ED4
5	17	-203X4	1	RM4	-KA_DO 11	2	ED4
6	17	-203X4	2	RM4	-KA_DO 14	2	ED4
7	18	-204X4	1	RM4	-KA_DO 11	2	ED4
8	18	-204X4	2	RM4	-KA_DO 14	2	ED4
9	19	-205X4	1	RM4	-KA_DO 11	2	ED4
10	19	-205X4	2	RM4	-KA_DO 14	2	ED4
RM4WS432 - - CYKY-O 12x1.5 mm2							
1	20	-206X4	1	RM4	-KA_DO 11	2	ED4
2	20	-206X4	2	RM4	-KA_DO 14	2	ED4
3	21	-207X4	1	RM4	-KA_DO 11	2	ED4
4	21	-207X4	2	RM4	-KA_DO 14	2	ED4
RM4WS461 - - CYKY-O 5x1.5 mm2							
1	23	-020X4	1	RM4	-KA_DO 11	2	ED4
2	23	-020X4	2	RM4	-KA_DO 14	2	ED4

Zapojovací tabulka kabelů

Kabel		Z			Do		
Vodič	Strana	Svorkovnice:	Svorka:	Rozvaděč	Proj. značení:	Svorka:	Rozvaděč
RM4WS471 - - CYKY-O 12x1.5 mm2							
1	30	-701X4	1	RM4	-KA_DO 11	2	ED4
2	30	-701X4	2	RM4	-KA_DO 14	2	ED4
3	30	-701X4	3	RM4	-KA_DO 11	2	ED4
4	30	-701X4	4	RM4	-KA_DO 14	2	ED4
5	31	-702X4	1	RM4	-KA_DO 11	2	ED4
6	31	-702X4	2	RM4	-KA_DO 14	2	ED4
7	31	-702X4	3	RM4	-KA_DO 11	2	ED4
8	31	-702X4	4	RM4	-KA_DO 14	2	ED4
RM4WS472 - - CYKY-O 12x1.5 mm2							
1	32	-703X4	1	RM4	-KA_DO 11	2	ED4
2	32	-703X4	2	RM4	-KA_DO 14	2	ED4
3	32	-703X4	3	RM4	-KA_DO 11	2	ED4
4	32	-703X4	4	RM4	-KA_DO 14	2	ED4