3D pohled na 2NP

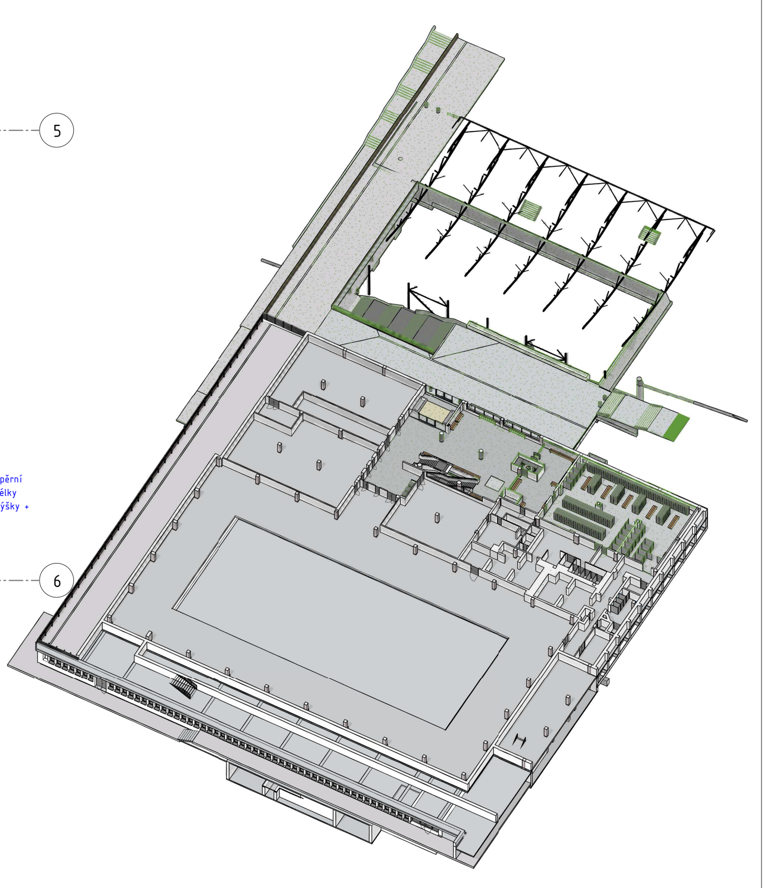

LEGENDA BOURACÍCH PRACÍ

01 ODSTRANĚNÍ VENKOVNÍHO OSVĚTLENÍ
02 ODSTRANĚNÍ OMÍTEK STĚN
03 ODSTRANĚNÍ OMÍTEK STROPU
04 DEMONTÁŽ OCELOVÝCH KCÍ
05 VYBOURÁNÍ ŠACHTY
06 VYBOURÁNÍ BETONOVÝCH SOKLŮ
07 ODSTRANĚNÍ POTRUBÍ DO Ø 150 mm ZTI, UT
08 ODSTRANĚNÍ KERAMICKÉHO OBKLADU/SOKLU
09 DEMONTÁŽ OCELOVÝCH ÚCHYTŮ V PODLAZE
10 DEMONTÁŽ LAVIC
11 DEMONTÁŽ KABELÁŽE, ZÁSUVEK A VYPÍNAČŮ, viz projekt ELE
12 DEMONTÁŽ SKŘÍNĚK
13 VLHKOST NA STROPNÍCH/SVISLÝCH KONSTUKCÍCH NUTNO SANOVAT NÁTĚREM A VHODNOU OMÍTKOVINOU. BĚHEM STAVBY VYSOUŠET STROPNÍ KONSTRUKCI
14 ODSTRANĚNÍ NÁŠLAPNÉ VRSTVY
15 DEMONTÁŽ A NÁSLEDNÁ MONTÁŽ KAZETOVÉHO PODHLEDU
16 DEMONTÁŽ A ODPOJENÍ ROZVADĚČE VČETNĚ ROZVODŮ
17 ODSTRANĚNÍ STÁVAJÍCÍ KOMUNIKACE VIZ. PROJEKT DOPRAVY
18 DEMONTÁŽ RADIÁTORŮ
19 DEMONTÁŽ KUCH. LINKY
20 ODSTRANĚNÍ BETONOVÝCH SLOUPKOVÝCH ZÁBRAN
21 DEMONTÁŽ OCELOVÉHO ZÁBRADLÍ
22 DEMONTÁŽ SPORTOVNÍHO VYBAVENÍ
23 ODSTRANĚNÍ PODHLEDU
24 DEMONTÁŽ A POSUN TURNIKETŮ
25 ODSTRANĚNÍ BETONOVÝCH KVĚTINÁČŮ VÝŠKY 600 MM
26 ODSTRANĚNÍ KOŠŮ
27 ODSTRANĚNÍ STÁVAJÍCÍHO ŽLABU
28 DEMONTÁŽ VĚTRACÍCH MŘÍŽEK (VZT)
29 ODSTRANĚNÍ MARMOLITOVÉHO OBKLADU

LEGENDA MATERIÁLŮ

- STÁVAJÍCÍ KONSTRUKCE
- BOURANÉ KONSTRUKCE PODLAH
- ODSTRAŇOVANÁ ZEMINA
- DEMONTÁŽ VZT
- DEMONTÁŽ AKUSTICKÝCH PODHLEDŮ POD STROPEM
- BOURÁNÍ STÁVAJÍCÍCH ZDĚNÝCH KONSTRUKCÍ
- BOURÁNÍ STÁVAJÍCÍCH ŽELEZOBETONOVÝCH KONSTRUKCÍCH
- BOURÁNÍ STÁVAJÍCÍCH SÁDROKARTONOVÝCH KONSTRUKCÍCH
- BOURÁNÍ STÁVAJÍCÍHO IZOLAČNÍHO MATERIÁLU
- BOURÁNÍ DŘEVĚNÉHO MATERIÁLU
- BOURÁNÍ SVĚTEL
- ÚPRAVA STÁVAJÍCÍHO ZÁZEMÍ MPSL 50M VYKÁZÁNA V SAMOSTATNÉM ROZPOČTU

Legenda místností 2NP stávající

Č.M.	Popis	S.V. [mm]	Plocha [m2]	Podlaha Popis	Stěna	Strop
2.01	Chodba		25,55 m^2	Keramická dlažba	Omítka/obklad	Kazetový podhled
2.02	Vstupní hala		332,56 m^2	Keramická dlažba	Omítka/obklad	Kazetový podhled/Omítka
2.03	Recepce		8,61 m^2	Keramická dlažba	Omítka/obklad	Kazetový podhled
2.04	Techncniká místnost		4,43 m^2	Keramická dlažba	Omítka/obklad	Podhled
2.05	Šatna		236,61 m^2	Keramická dlažba	Omítka/obklad	Kazetový podhled/Omítka
2NP: 5						

POZNÁMKY:

- VEŠKERÉ STÁVAJÍCÍ OMÍTKY V UPRAVOVANÝCH OBLASTECH BUDOU ODSTRANĚNY (OTLUČENY) V CELÉ PLOŠE. TYTO PLOCHY BUDOU NÁSLEDNĚ OČIŠTĚNY A VYROVNÁNY (PŘED APLIKACÍ NOVÉHO SOUVRSTVÍ
- PO DEMONTÁŽI OKENNÍCH, DVEŘNÍCH VÝPLNÍ A JINÍCH KONSTRUKCÍ, BUDOU STÁVAJÍCI KONSTRUKCE ZAPRAVENY (OSTĚNÍ, NADPRAŽÍ APOD.)
- DVEŘE BUDOU VYBOURÁNY VČETNĚ ZÁRUBNÍ
OKNA BUDOU DEMONTOVÁNA VČETNĚ PARAPETŮ A OPLECHOVÁNÍ
- SOUČASNĚ S DEMONTÁŽÍ ROZVODŮ ELEKTRO BUDOU ODSTRANĚNY VŠECHNY VYPÍNAČ, ZÁSUVKY, SVĚTLA, ELEKTRO PŘEPÍNAČE, DEMONTÁŽ ELEKTRO LÁVEK A KABELÁŽE.
- DEMONTÁŽ POMOCNÝCH OCELOVÝCH KCÍ NACHÁZÍ-LI SE V OBJEKTU.
- OBECNĚ LZE ŘÍCT, ŽE BOURÁNÍ SE BUDE PROVÁDĚT POSTUPNÝM ROZEBÍRÁNÍM A ROZPOJOVÁNÍM S POUŽITÍM BĚŽNÝCH MECHANISMŮ A NÁSTROJŮ, TEDY PŘEDEVŠÍM S VYLOUČENÍM TRHAVIN A VÝBUŠNIN.
- PŘI BOURÁNÍ JE NUTNO V KAŽDÉ FÁZI ZAJISTIT DOSTATEČNOU PROSTOROVOU TUHOST DOSUD NEODSTRANĚNÝCH PRVKŮ. .
-ROZEBÍRANÉ KONSTRUKCE NESMÍ BÝT BEZ SOUHLASU STATIKA DEPONOVÁNY NA STÁVAJÍCÍ STROPNÍ KONSTRUKCE, ABY NEDOŠLO K JEJICH DESTRUKCI. NAVRŽENÝ POSTUP PRACÍ I NĚKTERÉ ÚPRAVY JE MOŽNO PO KONZULTACÍCH PŘIZPŮSOBIT POŽADAVKŮM DODAVATELE, POKUD NAVRHNE VÝHODNĚJŠÍ (TEDY RYCHLEJŠÍ, ÚSPORNĚJŠÍ A SAMOZŘEJMĚ STEJNĚ BEZPEČNÝ) ALTERNATIVNÍ POSTUP.
- BOURANÉ OTVORY JE NUTNÉ OPROTI ZAKÓTOVÁNÍ ZVĚTŠIT PRO OSAZENÍ PŘEKLADŮ, DLE JEJICH TYPU
- SAMOSTATNÉ OTVORY MENŠÍCH ROZMĚRŮ (DO 150MM VČETNĚ), BUDOU PROVÁDĚNY POMOCÍ JÁDROVÉHO VRTÁNÍ, VĚTŠÍ OTVORY, SHLUKY MĚNŠÍCH OTVORŮ NEBO NEŠÍ OTVORY V TĚSNÉ BLÍZKOSTI, JE NUTNÉ KONZULTOVAT SE STATIKEM.
-PŘI RUŠENÍ JAKÝCHKOLI POTRUBÍ A ROZVODŮ JE NUTNO OTVORY VE SVISLÝCH KONSTRUKCÍCH ZAZDÍT.
- DEMONTÁŽ ROZVODŮ JEDNOTLIVÝCH PROFESÍ BUDOU VYKÁZÁNA V PROFESNÍCH ČÁSTECH DOKUMENTACE

SCHÉMA ROZDĚLENÍ VÝKRESŮ

1:1000

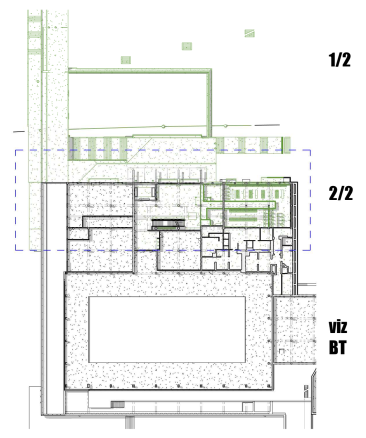

0,000 = stávající (218,900 m n.m. B.p.v)

VYPRACOVAL	ODP. PROJ. PROFESE	KONTROLOVAL	HL. INŽ. PROJEKTU
Ing. Marie Kudělková	Ing. Josef Pirochta	Ing. Martin Jeřábek	Ing. Marek Vrba

CENTROPROJEKT GROUP a.s.
ŠTEFÁNIKOVA 167
760 01 ZLÍN

MÍSTO STAVBY: Brno-Královo Pole, MPS Lužánky, ulice Sportovní 4

STAVEBNÍK: Statutární město Brno, Dominikánské náměstí 196/1, 601 67 Brno

STAVBA 25 METROVÉHO BAZÉNU MPS LUŽÁNKY

SO 01 – PLAVECKÝ BAZÉN

STAVEBNÍ ÚPRAVY 2NP

FORMÁT	36xA4
DATUM	06/2020
STUPEŇ	DPS
MĚŘÍTKO	1:50
ZAK. ČÍSLO:	170996

ARCHIVNÍ KÓD	PROF.	ČÍS. VÝKRESU	DOD.
D1T	D	112_2/2	