

Pohled J

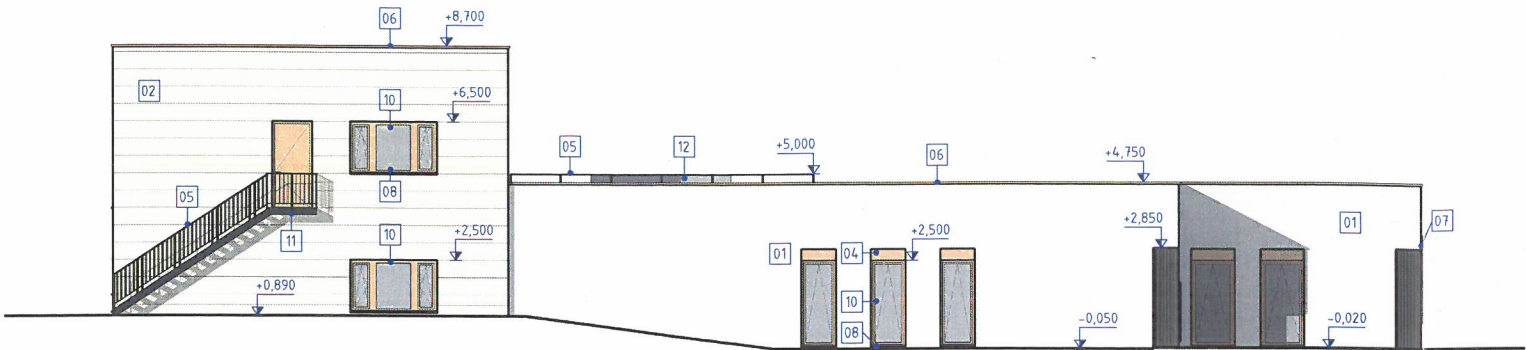

Pohled V

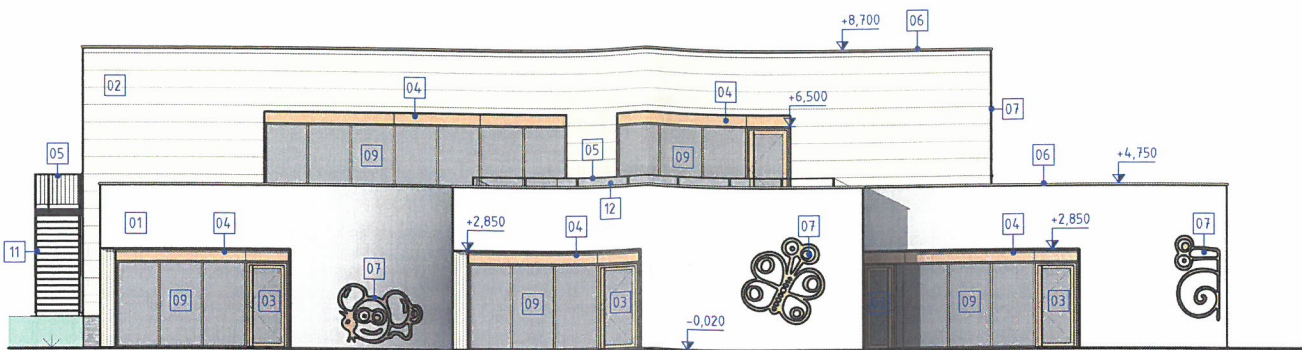

Pohled S

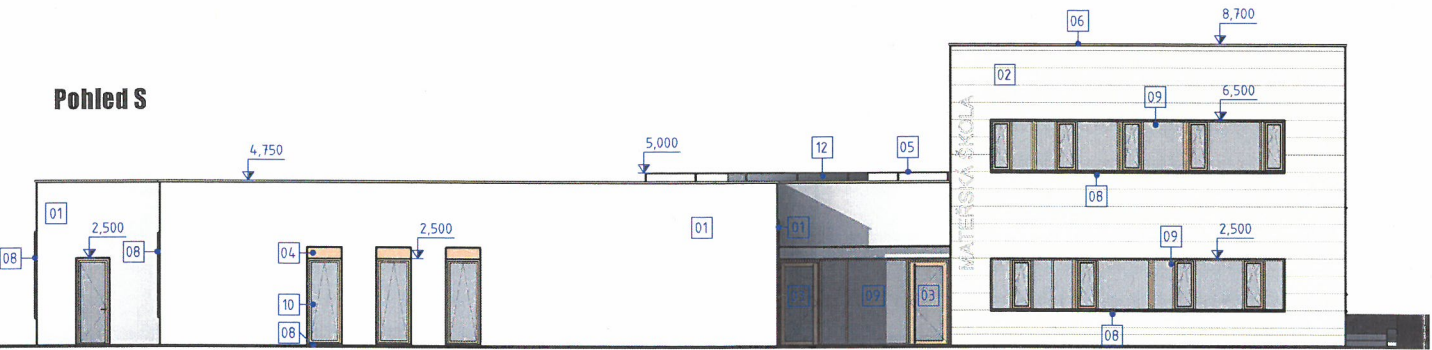

Pohled Z

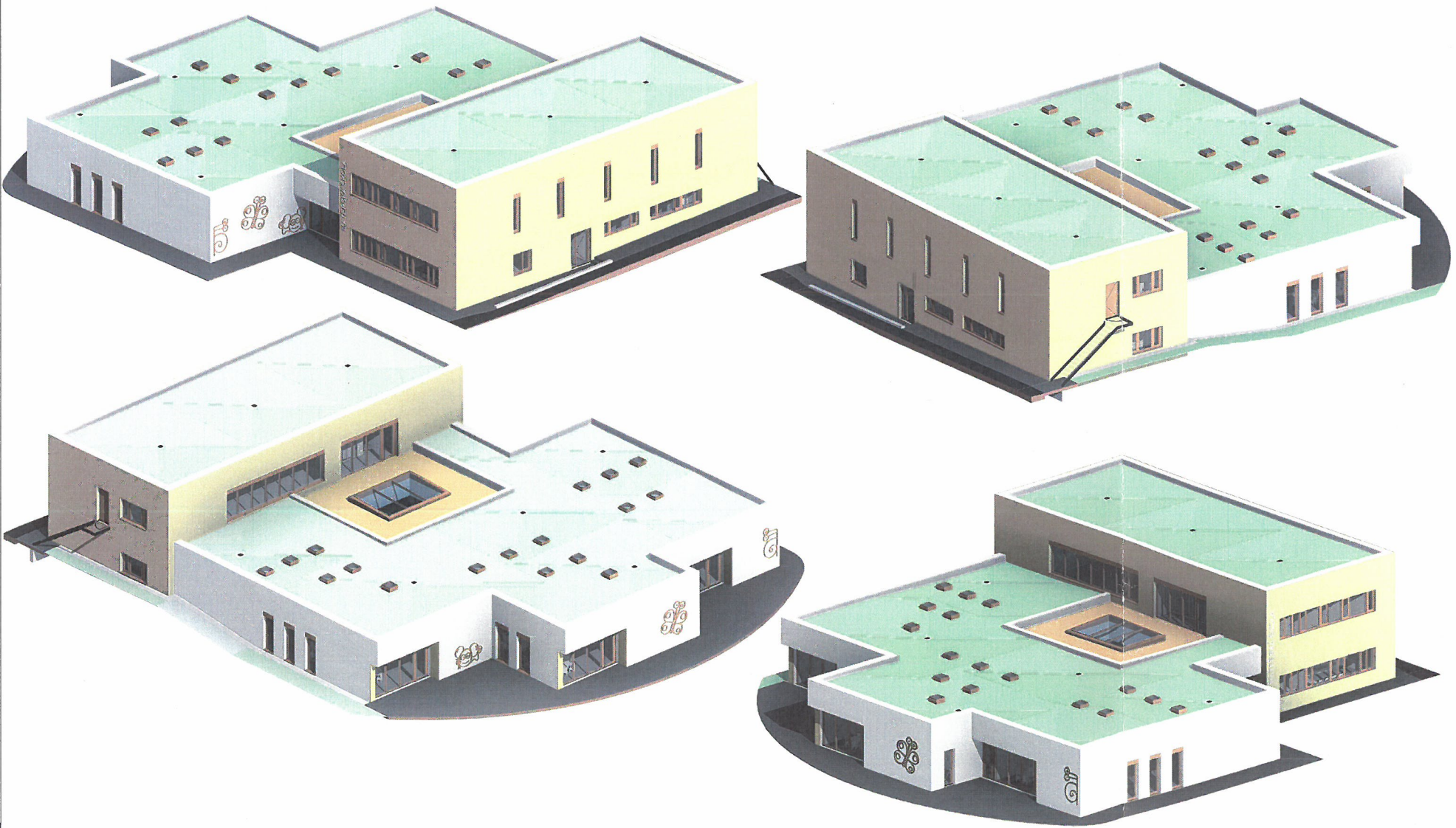
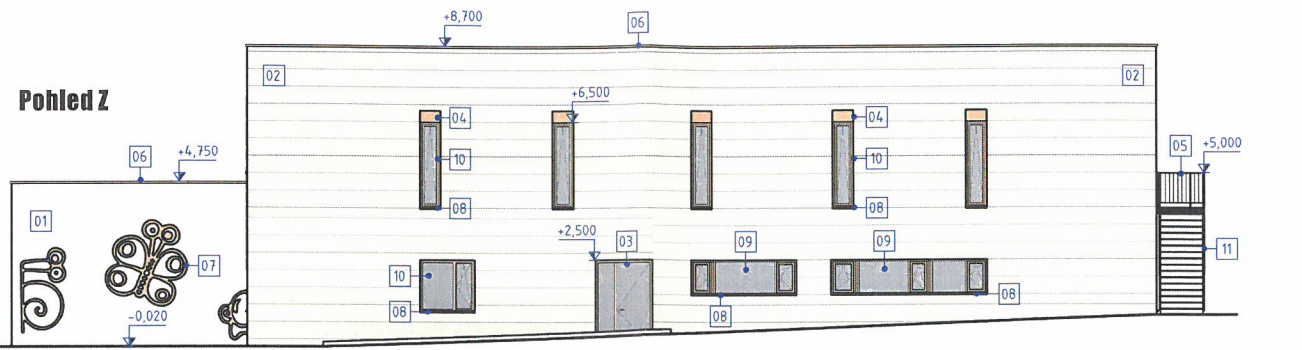

MMO / 0226628 / 2021 / 167
25.5.2021
MAGISTRÁT MĚSTA BRNA
Odbor územního plánování a rozvoje
Kounicova 67, BRNO
-002-

LEGENDA POVRCHŮ

- | | |
|--|---|
| 01 OMÍTKA - BÍLÁ, SAMOČISTÍCÍ (LOTOSOVÝ EFEKT) | 07 NEREZOVÝ NÁPIS / ZNAČENÍ |
| 02 PROVĚTRÁVANÁ FASÁDA - OCELOVÝ OBKLAD - HNĚDÁ | 08 PARAPET - OPLECHOVÁNÍ - LAKOVANÝ HLINÍK - HNĚDÁ |
| 03 DVEŘE PROSKLENÉ - HNĚDÁ, ČIRÉ BEZPEČNOSTNÍ SKLO | 09 PROSKLENÁ STĚNA - HNĚDÁ, ČIRÉ BEZPEČNOSTNÍ SKLO |
| 04 EXTERIÉROVÉ ŽALUZIE - PŘÍZNANÝ KASLÍK - HNĚDÁ | 10 OKNO - HNĚDÁ, ČIRÉ SKLO |
| 05 ZÁBRADLÍ - OCELOVÉ, ŽÁROVĚ ZINKOVANÉ, LAKOVANÉ - ŠEDÁ | 11 SCHODIŠTĚ - OCELOVÉ, ŽÁROVĚ ZINKOVANÉ, LAKOVANÉ - ŠEDÁ |
| 06 ATIKA - OPLECHOVÁNÍ - LAKOVANÝ HLINÍK - HNĚDÁ | 12 STŘEŠNÍ SVĚTLÍK - HNĚDÁ, ČIRÉ BEZPEČNOSTNÍ SKLO |

0,000 = 266,120 m n.m. B.p.v
generální projektant

projektant části

A99 Atelier 99 s.r.o.
Purkyňova 71/99
612 00 Brno

architekt	Ing. arch Petr Kaděra	vypracoval	Ing. Petr Blažek
HIP	Ing. Ivana Ambrožová	kreslil	Ing. Petr Blažek
kontroloval	Ing. Marek Vrba	zodp. projektant	Ing. Martin Jeřábek
stavebník	Statutární město Brno, Dominikánské náměstí 196/1, Brno-město, 602 00 Brno		
místo stavby	parc.č. 1938/550, 1938/559, 1938/560, 1930/1, 1930/26, 339/5, 3224/2, k.ú. Brno-Bystřice		

název stavby
objekt
část

SO 01 MATEŘSKÁ ŠKOLA
D.1.1 Architektonicko-stavební řešení

název dokumentu

POHLEDY

pare číslo

dokument	A-20-23
datum	12/2020
formát	6xA4
stupeň	DUR+DSP
revize	00
měřítko	1:150
číslo přílohy	301