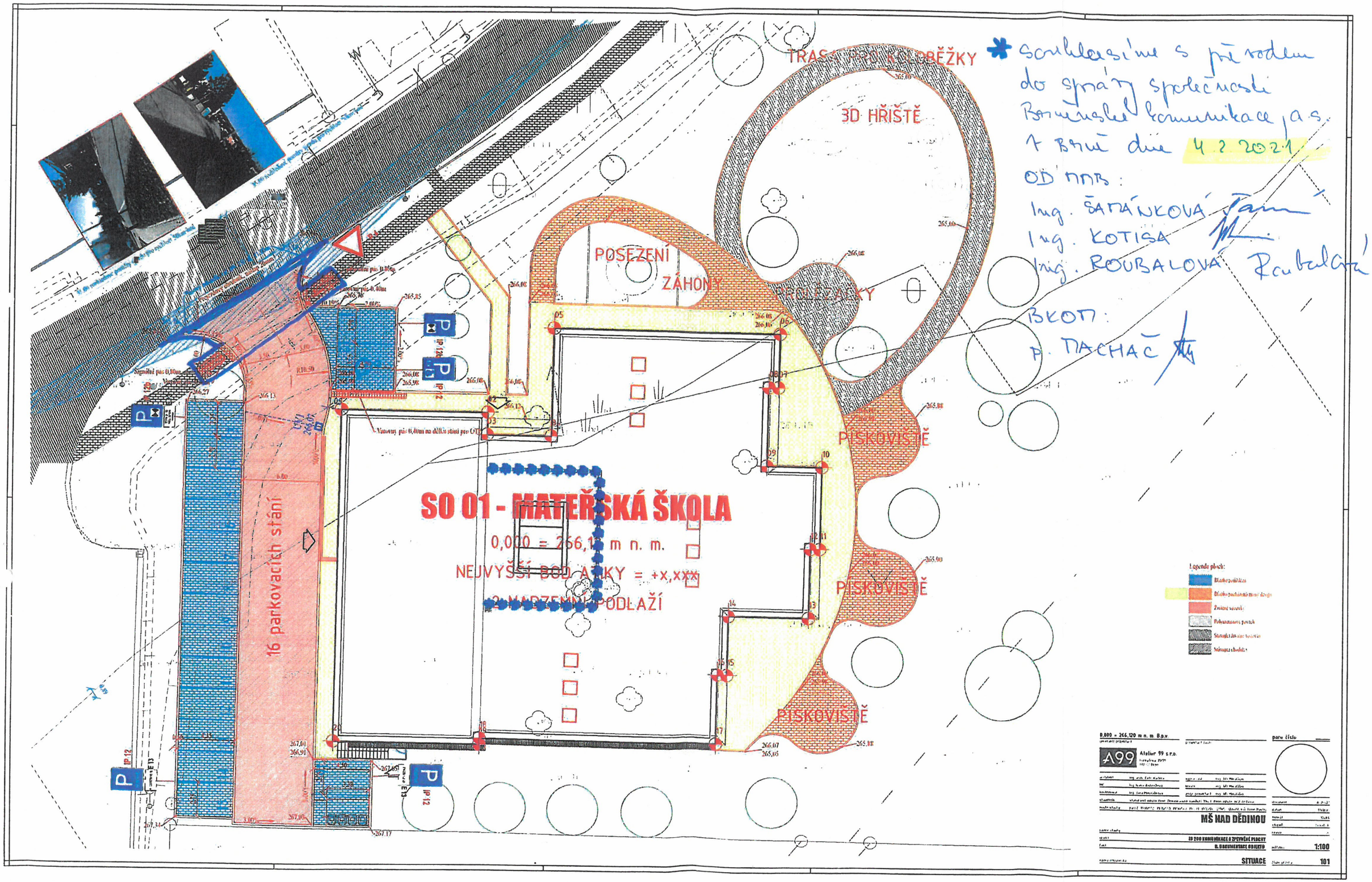

* souhlasíme s převodem do správy společnosti Brněnské komunikace, a.s. v Brně dne 4.2.2021

OD MMB:

Ing. ŠAMÁNKOVÁ

Ing. KOTISA

Ing. ROUBALOVÁ

BKOM:

P. MACHAČ