

OBKLAD SOKLU M 1:10

POHLED

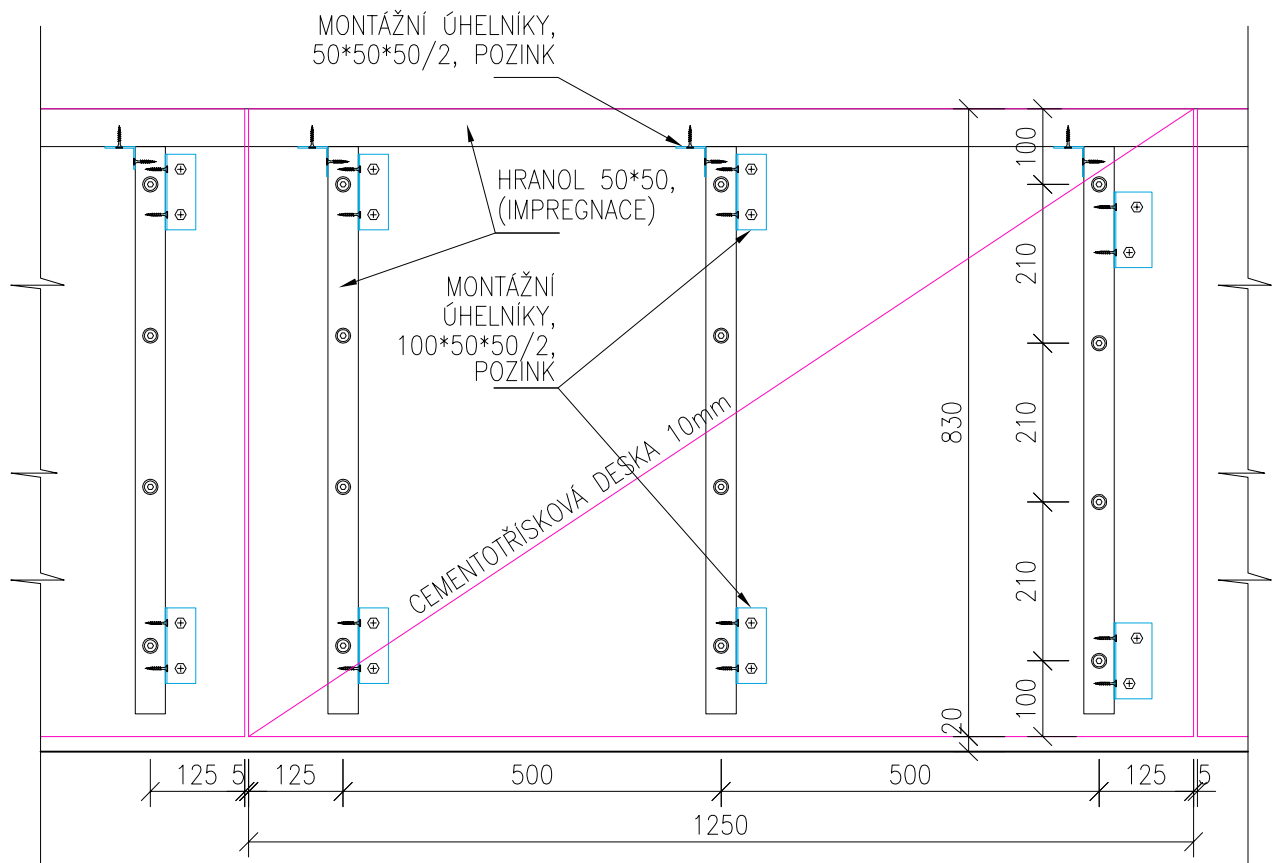

ŘEZ

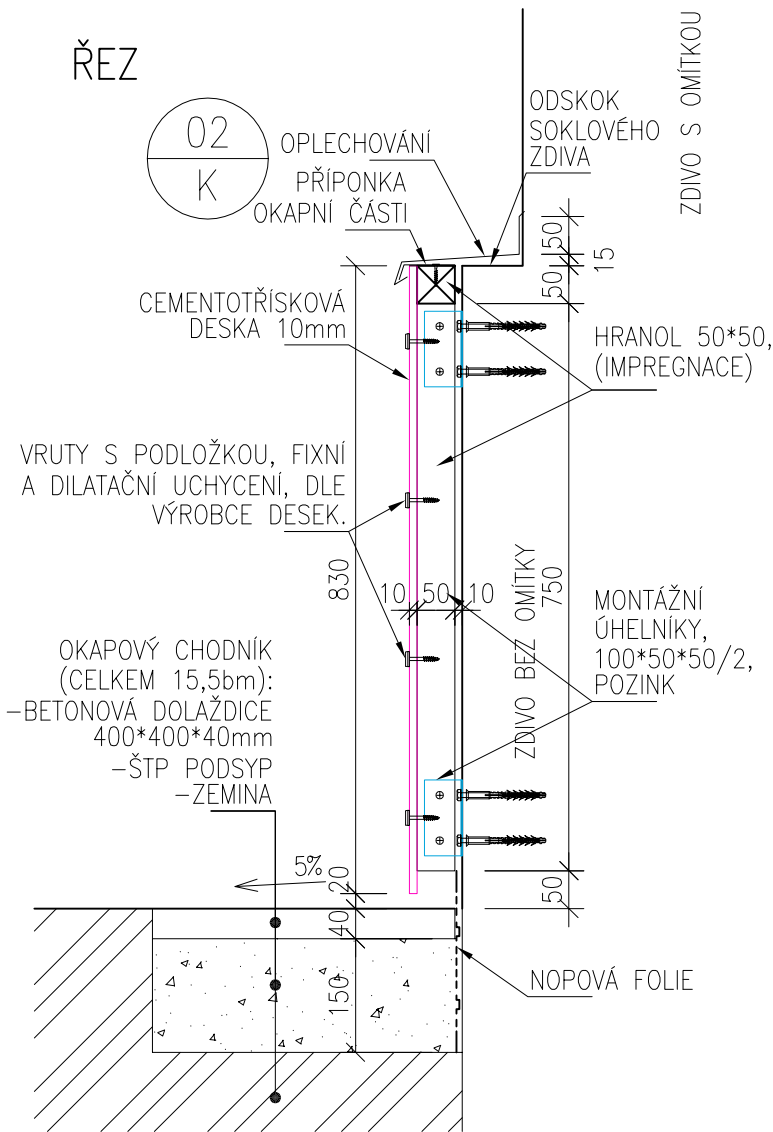

ÚPRAVA POD OKENNÍMI KLENBAMI M 1:20

POHLED

ŘEZ

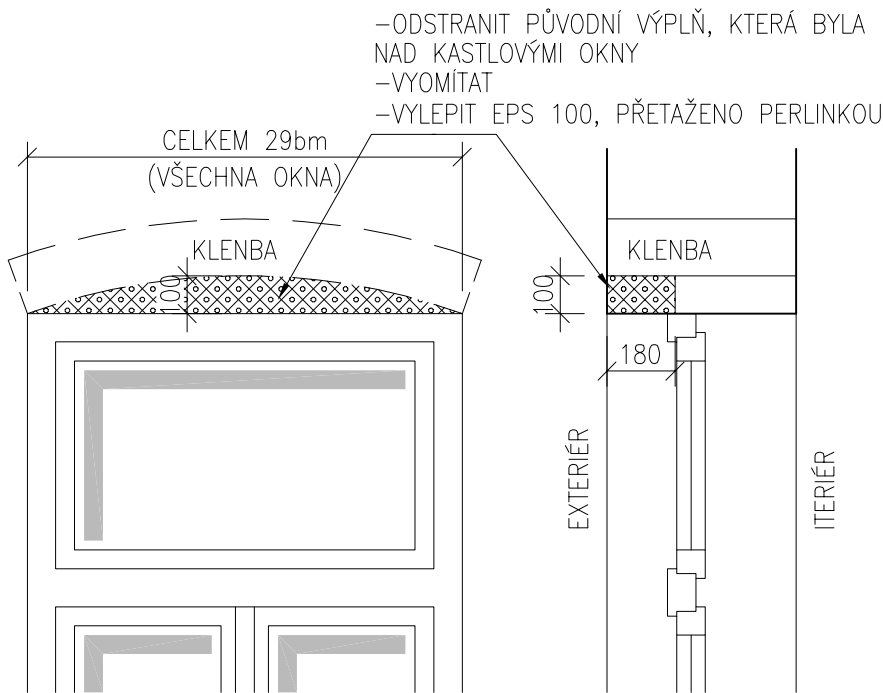

VEDOUcí PROJEKTANT:	ING. ALEŠ DRLÝ	Ing. Aleš Drlý
ODP. PROJ. DILU:	"	projektová činnost ve výstavbě
VYPRACOVAL:		Loštáková 879, 506 01 Jičín
SPOLUPRÁCE:		tel.: 549244552 IČO: 665 85 708
INVESTOR:	Statutární město Brno, Magistrát města Brna, Odbor správy majetku Husova 3, BRNO 601 67	kancelář: Helfertova 44, 613 00 Brno
STAVBA:		ZAK. Č.: 10/2023
		STUPEŇ: DPPS
		DATUM: 08/2023
		FORMÁT: 2*A4
		REVIZE: 00
		ČÁST: D
		OBJEKT: SO 01
		DIL: 1

OPRAVA DVORNÍCH FASÁD
objektu ZUŠ VEVEŘÍ 133, BRNO

OBSAH: STAVEBNÍ A ARCHITEKTONICKÉ ŘEŠENÍ
NOVÝ STAV:
OBKLAD SOKLU, OKENNÍ NADPRAŽÍ

MĚŘITKO: Č. VÝTISKU: Č. VÝKRESU:
1:10
1:20 D1-SA 10